

خلاصة البيانات الاحصائية لبورصة عمان

الإثنين 2024/6/3

حجم التداول اليومي من 5/21 لغاية 2024/6/3

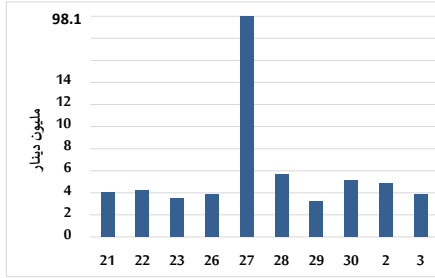

التوزيع القطاعي لحجم التداول ليوم الإثنين 2024/6/3

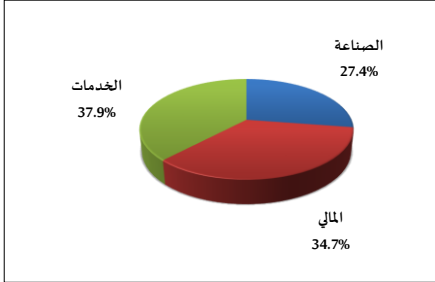

الرقم القياسي العام المرجح بالأسهم الحرة من 5/21 لغاية 2024/6/3

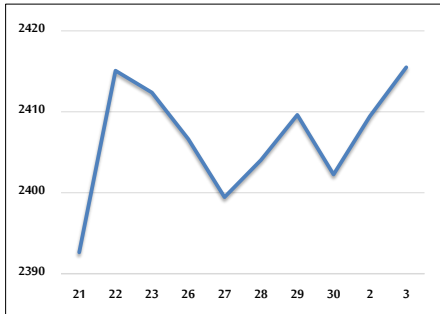

الرقم القياسي المرجح بالأسهم الحرة ASE20 و ASETR من 5/21 لغاية 2024/6/3

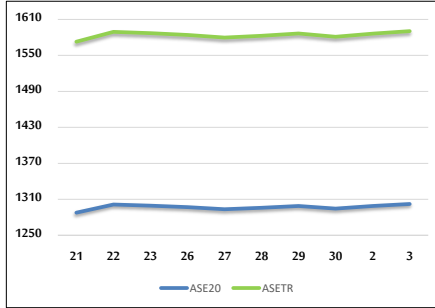

الرقم القياسي المرجح بالقيمة السوقية من 5/21 لغاية 2024/6/3

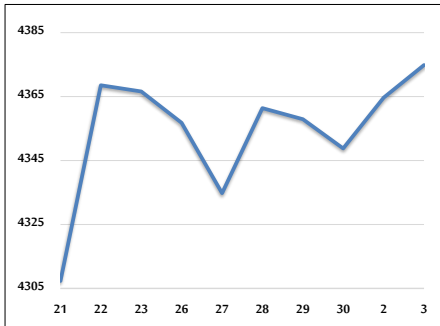

حجم التداول (دينار)

التغير (%)	التغير	2024	2023	
-29.68%	-1,637,791	3,880,159	5,517,950	يومي
-8.88%	-851,598	8,737,519	9,589,117	تراكبي (6/3-6/2)
-26.64%	-205,362,882	565,514,037	770,876,919	تراكبي (6/3-1/2)

عدد الأسهم المتداولة

التغير (%)	التغير	2024	2023	
-14.04%	-540,900	3,312,373	3,853,273	يومي
2.18%	145,269	6,805,910	6,660,641	تراكبي (6/3-6/2)
-25.57%	-131,671,189	383,342,469	515,013,658	تراكبي (6/3-1/2)

عدد العقود المنفذة

التغير (%)	التغير	2024	2023	
-16.67%	-592	2,960	3,552	يومي
-4.31%	-255	5,668	5,923	تراكبي (6/3-6/2)
-24.83%	-82,004	248,228	330,232	تراكبي (6/3-1/2)

بعض النسب المالية للبورصة (2024/6/3)

القطاع	القيمة السوقية P/E إلى العائد	القيمة السوقية إلى القيمة الدفترية	الأرباح الموزعة إلى القيمة السوقية (%)	معدل الدوران (%)
القطاع المالي	8.693	0.754	5.942	0.048
قطاع الخدمات	12.109	1.306	5.937	0.056
قطاع الصناعة	8.034	1.399	8.164	0.081
جميع القطاعات	8.323	0.960	7.070	0.054

الرقم القياسي العام لأسعار الاسهم المرجح بالقيمة السوقية للأسهم الحرة (1999=1000)

القطاع	التغير		الإثنين	الأحد	
	اليوم السابق	بداية العام	03/06/2024	02/06/2024	
الرقم القياسي العام	0.25%	-0.65%	2415.5	2409.5	
القطاع المالي	0.14%	-3.43%	2635.5	2631.8	
قطاع الخدمات	0.37%	3.29%	1698.1	1691.8	
قطاع الصناعة	0.43%	2.23%	4824.0	4803.5	

الرقم القياسي لأسعار الاسهم المرجح بالقيمة السوقية للأسهم الحرة ASE20 (2014=1000)

-0.50%	0.26%	1302.2	1298.8
--------	-------	--------	--------

مؤشر العائد الكلي ASETR (2021=1074)

6.86%	0.26%	1590.5	1586.4
-------	-------	--------	--------

الرقم القياسي لأسعار الاسهم المرجح بالقيمة السوقية (1991=1000)

القطاع	التغير		الإثنين	الأحد	
	اليوم السابق	بداية العام	03/06/2024	02/06/2024	
الرقم القياسي العام	0.23%	-0.94%	4374.9	4364.7	
قطاع البنوك	-0.01%	-3.75%	6483.1	6484.0	
قطاع التأمين	0.62%	4.83%	1347.0	1338.8	
قطاع الخدمات	-0.01%	1.10%	888.3	888.4	
قطاع الصناعة	0.64%	2.28%	5836.7	5799.9	

الرقم القياسي المرجح بالقيمة السوقية للأسهم الحرة حسب الأسواق (2012=1000)

القطاع	التغير		الإثنين	الأحد	
	اليوم السابق	بداية العام	03/06/2024	02/06/2024	
السوق الأول	0.27%	-0.58%	1351.1	1347.4	
السوق الثاني	-0.02%	-2.04%	846.6	846.8	

القيمة السوقية (دينار)

-1.63%	0.20%	16,662,680,893	16,629,052,122
--------	-------	----------------	----------------