

خلاصة البيانات الاحصائية لبورصة عمان

الإثنين 2024/6/10

حجم التداول اليومي من 5/27 لغاية 2024/6/10

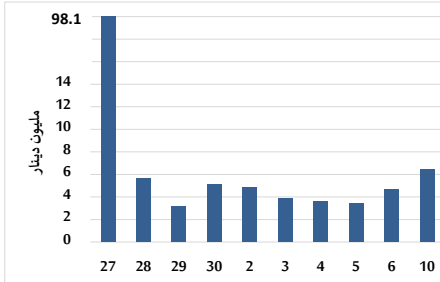

التوزيع القطاعي لحجم التداول ليوم الإثنين 2024/6/10

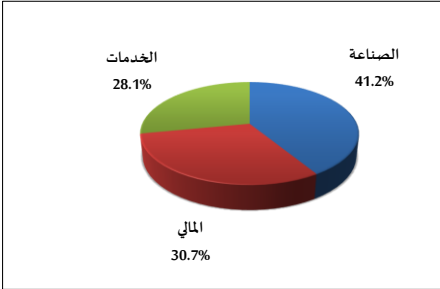

الرقم القياسي العام المرجح بالأسهم الحرة من 5/27 لغاية 2024/6/10

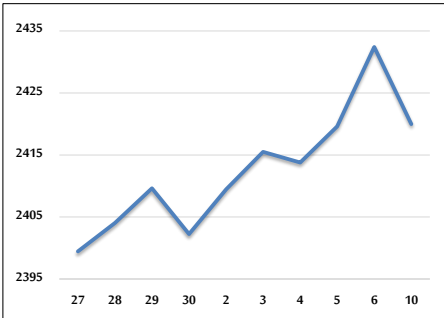

الرقم القياسي المرجح بالأسهم الحرة ASE20 و ASETR من 5/27 لغاية 2024/6/10

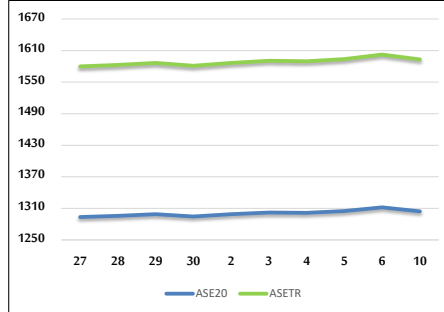

الرقم القياسي المرجح بالقيمة السوقية من 5/27 لغاية 2024/6/10

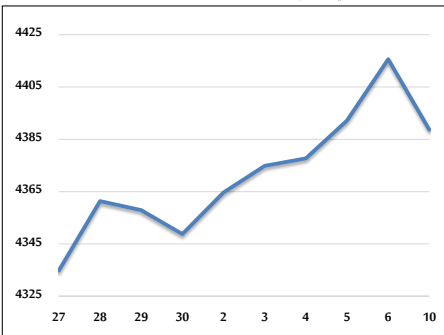

حجم التداول (دينار)

التغير (%)	التغير	2024	2023	
-16.87%	-1,301,763	6,416,687	7,718,450	يومي
-21.54%	-7,357,085	26,801,844	34,158,929	تراكمي (6/10-6/2)
-26.64%	-211,868,369	583,578,362	795,446,731	تراكمي (6/10-1/2)

عدد الأسهم المتداولة

التغير (%)	التغير	2024	2023	
-52.20%	-3,087,430	2,826,674	5,914,104	يومي
-26.58%	-6,889,729	19,030,495	25,920,224	تراكمي (6/10-6/2)
-25.96%	-138,706,187	395,567,054	534,273,241	تراكمي (6/10-1/2)

عدد العقود المنفذة

التغير (%)	التغير	2024	2023	
-33.01%	-1,196	2,427	3,623	يومي
-20.04%	-3,961	15,805	19,766	تراكمي (6/10-6/2)
-24.91%	-85,710	258,365	344,075	تراكمي (6/10-1/2)

بعض النسب المالية للبورصة (2024/6/10)

القطاع	معدل الدوران (%)	الأرباح الموزعة إلى القيمة السوقية (%)	القيمة السوقية إلى القيمة الدفترية	القيمة السوقية P/E إلى العائد
القطاع المالي	0.036	5.958	0.752	8.670
قطاع الخدمات	0.069	5.911	1.312	12.162
قطاع الصناعة	0.060	8.079	1.413	8.119
جميع القطاعات	0.046	7.048	0.963	8.349

الرقم القياسي العام لاسعار الاسهم المرجح بالقيمة السوقية للاسهم الحرة (1000=1999)

القطاع	التغير		الإثنين	الخميس
	بداية العام	اليوم السابق	10/06/2024	06/06/2024
الرقم القياسي العام	-0.46%	-0.51%	2420.0	2432.4
القطاع المالي	-3.54%	-0.34%	2632.5	2641.5
قطاع الخدمات	3.58%	-0.87%	1702.9	1717.8
قطاع الصناعة	3.09%	-0.40%	4864.6	4884.0

الرقم القياسي لاسعار الاسهم المرجح بالقيمة السوقية للاسهم الحرة ASE20 (2014=1000)

التغير	10/06/2024	06/06/2024
-0.34%	1304.4	1311.9

مؤشر العائد الكلي ASETR (1074=2021)

التغير	10/06/2024	06/06/2024
7.04%	1593.2	1602.4

الرقم القياسي لاسعار الاسهم المرجح بالقيمة السوقية (1000=1991)

القطاع	التغير		الإثنين	الخميس
	بداية العام	اليوم السابق	10/06/2024	06/06/2024
الرقم القياسي العام	-0.63%	-0.61%	4388.6	4415.6
قطاع البنوك	-4.08%	-0.51%	6460.9	6493.8
قطاع التأمين	5.42%	-0.17%	1354.5	1356.9
قطاع الخدمات	1.88%	-0.50%	895.2	899.7
قطاع الصناعة	3.32%	-0.78%	5896.1	5942.4

الرقم القياسي المرجح بالقيمة السوقية للاسهم الحرة حسب الأسواق (1000=2012)

السوق	التغير		الإثنين	الخميس
	بداية العام	اليوم السابق	10/06/2024	06/06/2024
السوق الأول	-0.37%	-0.53%	1353.9	1361.2
السوق الثاني	-2.40%	-0.72%	843.5	849.6

القيمة السوقية (دينار)

التغير	10/06/2024	06/06/2024
-1.35%	16,709,986,620	16,804,733,691