

خلاصة البيانات الإحصائية لبورصة عمان

الثلاثاء 2023/1/3

حجم التداول اليومي من 2022/12/19 لغاية 2023/1/3

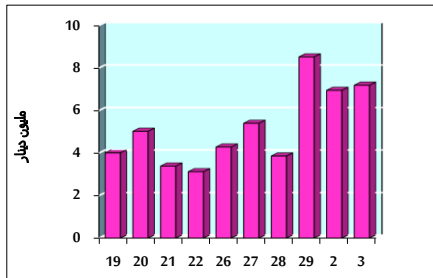

التوزيع القطاعي لحجم التداول ليوم الثلاثاء 2023/1/3

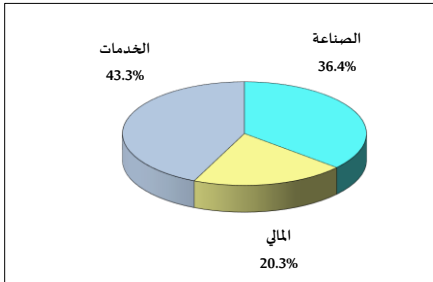

الرقم القياسي العام المرجح بالأسمم الحرة من 2022/12/19 لغاية 2023/1/3

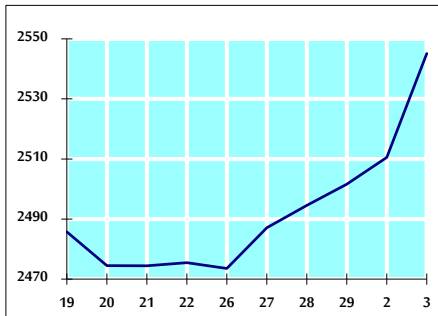

الرقم القياسي المرجح بالأسمم الحرة ASE20 من 2022/12/19 لغاية 2023/1/3

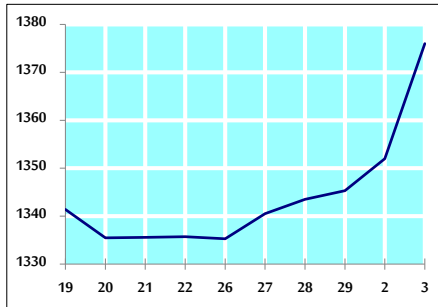

الرقم القياسي العام المرجح بالقيمة السوقية من 2022/12/19 لغاية 2023/1/3

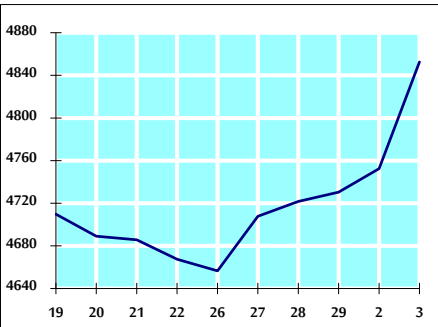

حجم التداول (دينار)

التغير (%)	التغير	2023	2022	
97.03%	3,541,948	7,192,356	3,650,408	يومي
51.78%	4,824,718	14,142,877	9,318,159	تراكبي (1/3-1/2)
51.78%	4,824,718	14,142,877	9,318,159	تراكبي (1/3-1/2)

عدد الأسهم المتداولة

التغير (%)	التغير	2023	2022	
57.18%	1,699,689	4,672,288	2,972,599	يومي
8.51%	733,352	9,347,376	8,614,024	تراكبي (1/3-1/2)
8.51%	733,352	9,347,376	8,614,024	تراكبي (1/3-1/2)

عدد العقود المنفذة

التغير (%)	التغير	2023	2022	
52.78%	1,178	3,410	2,232	يومي
15.86%	758	5,537	4,779	تراكبي (1/3-1/2)
15.86%	758	5,537	4,779	تراكبي (1/3-1/2)

بعض النسب المالية للبورصة (2023/1/3)

القطاع	القيمة السوقية P/E إلى العائد	القيمة السوقية إلى القيمة الدفترية	الأرباح الموزعة إلى القيمة السوقية (%)	معدل الدوران (%)
القطاع المالي	14.701	0.881	4.683	0.029
قطاع الخدمات	19.014	1.459	3.977	0.194
قطاع الصناعة	12.215	2.701	4.173	0.155
جميع القطاعات	13.520	1.276	4.503	0.077

الرقم القياسي العام لأسعار الأسهم المرجح بالقيمة السوقية للأسهم الحرة (1000=1999)

الرقم القياسي العام	التغير		الثلاثاء	الاثنين	
	اليوم السابق	بداية العام	03/01/2023	02/01/2023	
الرقم القياسي العام	1.38%	1.74%	2545.1	2510.5	
القطاع المالي	0.96%	1.03%	2720.0	2694.2	
قطاع الخدمات	0.88%	1.27%	1762.9	1747.5	
قطاع الصناعة	2.76%	3.94%	5501.0	5353.2	

الرقم القياسي لأسعار الأسهم المرجح بالقيمة السوقية للأسهم الحرة ASE20 (1000=2014)

التغير	الثلاثاء	الاثنين	
2.28%	1376.0	1352.0	

مؤشر العائد الكلي ASE20 (1074=2021)

التغير	الثلاثاء	الاثنين	
2.28%	1462.8	1437.2	

الرقم القياسي لأسعار الأسهم المرجح بالقيمة السوقية (1000=1991)

الرقم القياسي العام	التغير		الثلاثاء	الاثنين	
	اليوم السابق	بداية العام	03/01/2023	02/01/2023	
الرقم القياسي العام	2.11%	2.58%	4852.6	4752.5	
قطاع البنوك	1.11%	0.87%	6812.3	6737.3	
قطاع التأمين	0.11%	0.08%	1332.8	1331.4	
قطاع الخدمات	0.41%	0.49%	856.2	852.8	
قطاع الصناعة	3.84%	5.33%	7248.8	6980.9	

الرقم القياسي المرجح بالقيمة السوقية للأسهم الحرة حسب الأسواق (1000=2012)

السوق الأول	التغير		الثلاثاء	الاثنين	
	اليوم السابق	بداية العام	03/01/2023	02/01/2023	
السوق الأول	1.50%	1.83%	1434.4	1413.1	
السوق الثاني	-0.31%	-0.23%	786.7	789.2	

القيمة السوقية (دينار)

التغير	الثلاثاء	الاثنين	
2.32%	18,420,939,383	18,078,592,509	