

خلاصة البيانات الاحصائية لبورصة عمان

الأحد 2023/1/8

حجم التداول اليومي من 2022/12/22 لغاية 2023/1/8

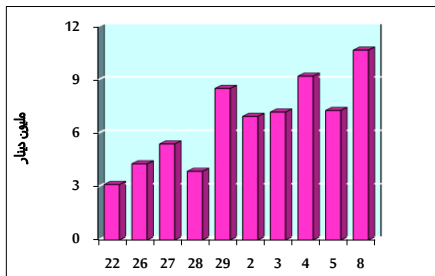

التوزيع القطاعي لحجم التداول ليوم الأحد 2023/1/8

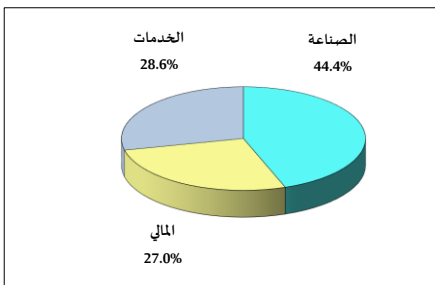

الرقم القياسي العام المرجح للأسهم الحرة من 2022/12/22 لغاية 2023/1/8

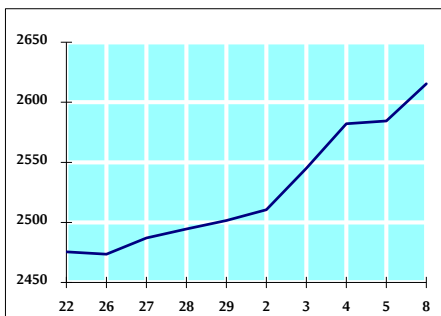

الرقم القياسي العام المرجح للأسهم الحرة ASE20 من 2022/12/22 لغاية 2023/1/8

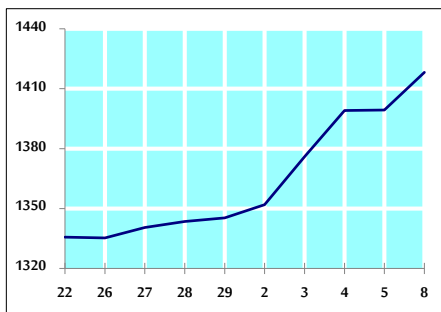

الرقم القياسي العام المرجح بالقيمة السوقية من 2022/12/22 لغاية 2023/1/8

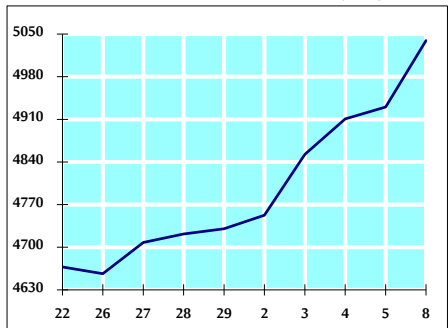

حجم التداول (دينار)

التغير (%)	التغير	2023	2022	
23.90%	2,059,358	10,674,823	8,615,465	يومي
35.38%	10,796,164	41,308,170	30,512,006	تراكمي (1/8-1/2)
35.38%	10,796,164	41,308,170	30,512,006	تراكمي (1/8-1/2)

عدد الأسهم المتداولة

التغير (%)	التغير	2023	2022	
-12.02%	-615,214	4,501,719	5,116,933	يومي
2.56%	600,614	24,020,706	23,420,092	تراكمي (1/8-1/2)
2.56%	600,614	24,020,706	23,420,092	تراكمي (1/8-1/2)

عدد العقود المنفذة

التغير (%)	التغير	2023	2022	
9.18%	339	4,032	3,693	يومي
17.98%	2,619	17,188	14,569	تراكمي (1/8-1/2)
17.98%	2,619	17,188	14,569	تراكمي (1/8-1/2)

بعض النسب المالية للبورصة (2023/1/8)

القطاع	القيمة السوقية P/E إلى العائد	القيمة السوقية إلى القيمة الدفترية	الربح الموزعة إلى القيمة السوقية (%)	معدل الدوران (%)
القطاع المالي	14.942	0.895	4.608	0.060
قطاع الخدمات	19.478	1.495	3.882	0.123
قطاع الصناعة	13.030	2.881	3.912	0.067
جميع القطاعات	14.040	1.325	4.336	0.074

الرقم القياسي العام لأسعار الأسهم المرجح بالقيمة السوقية للأسهم الحرة (1000=1999)

التغير	الأحد		الرقم القياسي العام
	اليوم السابق	08/01/2023	
بداية العام			
4.55%	1.20%	2615.4	2584.4
2.62%	0.30%	2762.7	2754.5
4.15%	1.28%	1813.1	1790.2
9.72%	3.56%	5806.6	5606.9

الرقم القياسي العام لأسعار الأسهم المرجح بالقيمة السوقية للأسهم الحرة ASE20 (2014=1000)

5.42%	1.35%	1418.2	1399.3
-------	-------	--------	--------

مؤشر العائد الكلي ASETR (1074=2021)

5.42%	1.35%	1507.6	1487.5
-------	-------	--------	--------

الرقم القياسي العام لأسعار الأسهم المرجح بالقيمة السوقية (1000=1991)

التغير	الأحد		الرقم القياسي العام
	اليوم السابق	08/01/2023	
بداية العام			
6.53%	2.21%	5039.3	4930.3
2.65%	0.71%	6932.8	6884.0
-1.52%	0.04%	1311.4	1310.9
2.06%	0.17%	869.6	868.1
12.76%	4.55%	7760.0	7422.5

الرقم القياسي العام المرجح بالقيمة السوقية للأسهم الحرة حسب الأسواق (1000=2012)

التغير	الأحد		السوق الأول
	اليوم السابق	08/01/2023	
بداية العام			
4.81%	1.29%	1476.3	1457.5
-0.27%	-0.38%	786.4	789.4

القيمة السوقية (دينار)

6.03%	2.09%	19,089,540,441	18,698,305,388
-------	-------	----------------	----------------