

خلاصة البيانات الاحصائية لبورصة عمان

الثلاثاء 2023/1/10

حجم التداول اليومي من 2022/12/27 لغاية 2023/1/10

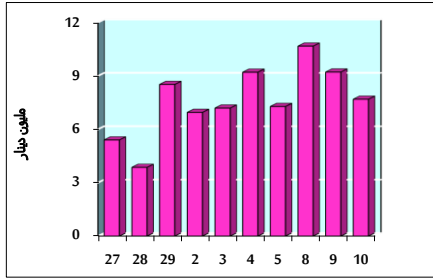

التوزيع القطاعي لحجم التداول ليوم الثلاثاء 2023/1/10

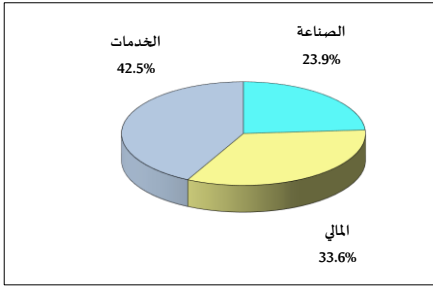

الرقم القياسي العام المرجح بالأسهم الحرة من 2022/12/27 لغاية 2023/1/10

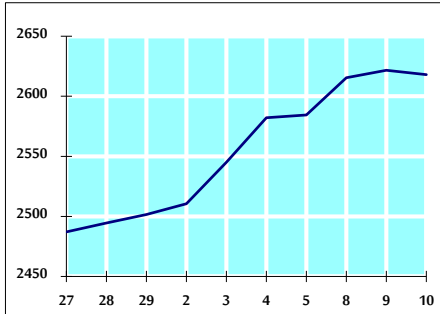

الرقم القياسي العام المرجح بالأسهم الحرة ASE20 من 2022/12/27 لغاية 2023/1/10

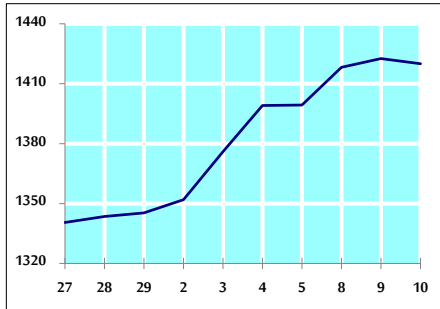

الرقم القياسي العام المرجح بالقيمة السوقية من 2022/12/27 لغاية 2023/1/10

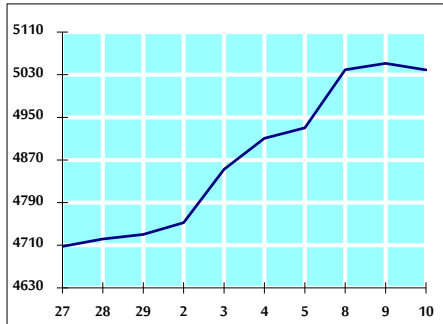

حجم التداول (دينار)

التغير (%)	التغير	2023	2022	
105.49%	3,948,337	7,691,270	3,742,933	يومي
46.71%	18,535,301	58,217,444	39,682,143	تراكمي (1/10-1/2)
46.71%	18,535,301	58,217,444	39,682,143	تراكمي (1/10-1/2)

عدد الأسهم المتداولة

التغير (%)	التغير	2023	2022	
71.86%	1,971,850	4,715,928	2,744,078	يومي
14.28%	4,211,993	33,703,703	29,491,710	تراكمي (1/10-1/2)
14.28%	4,211,993	33,703,703	29,491,710	تراكمي (1/10-1/2)

عدد العقود المنفذة

التغير (%)	التغير	2023	2022	
50.45%	1,282	3,823	2,541	يومي
26.41%	5,199	24,888	19,689	تراكمي (1/10-1/2)
26.41%	5,199	24,888	19,689	تراكمي (1/10-1/2)

بعض النسب المالية للبورصة (2023/1/10)

القطاع	القيمة السوقية P/E إلى العائد	القيمة السوقية إلى القيمة الدفترية	الربح الموزعة إلى القيمة السوقية (%)	معدل الدوران (%)
القطاع المالي	14.868	0.891	4.631	0.068
قطاع الخدمات	19.573	1.502	3.863	0.090
قطاع الصناعة	13.078	2.892	3.898	0.112
جميع القطاعات	14.039	1.325	4.336	0.077

الرقم القياسي العام لأسعار الأسهم المرجح بالقيمة السوقية للأسهم الحرة (1000=1999)

القطاع	التغير		الثلاثاء	الاثنين
	اليوم السابق	بداية العام	10/01/2023	09/01/2023
الرقم القياسي العام	-0.14%	4.65%	2618.0	2621.6
القطاع المالي	-0.34%	2.26%	2753.0	2762.4
قطاع الخدمات	0.34%	5.12%	1829.9	1823.6
قطاع الصناعة	-0.15%	10.06%	5824.5	5833.1

الرقم القياسي العام لأسعار الأسهم المرجح بالقيمة السوقية للأسهم الحرة ASE20 (2014=1000)

التغير	الثلاثاء	الاثنين
-0.18%	1420.0	1422.6

مؤشر العائد الكلي ASETR (1074=2021)

التغير	الثلاثاء	الاثنين
-0.18%	1509.6	1512.3

الرقم القياسي العام لأسعار الأسهم المرجح بالقيمة السوقية (1000=1991)

القطاع	التغير		الثلاثاء	الاثنين
	اليوم السابق	بداية العام	10/01/2023	09/01/2023
الرقم القياسي العام	-0.24%	6.53%	5039.0	5051.3
قطاع البنوك	-0.45%	2.00%	6888.4	6919.3
قطاع التأمين	-0.08%	-1.98%	1305.3	1306.3
قطاع الخدمات	0.24%	2.61%	874.3	872.3
قطاع الصناعة	-0.17%	13.34%	7800.4	7813.4

الرقم القياسي العام المرجح بالقيمة السوقية للأسهم الحرة حسب الأسواق (1000=2012)

السوق	التغير		الثلاثاء	الاثنين
	اليوم السابق	بداية العام	10/01/2023	09/01/2023
السوق الأول	-0.19%	4.87%	1477.1	1479.9
السوق الثاني	0.33%	0.20%	790.1	787.5

القيمة السوقية (دينار)

التغير	الثلاثاء	الاثنين
-0.23%	19,085,057,768	19,129,329,759