

خلاصة البيانات الاحصائية لبورصة عمان

الأربعاء 2023/1/11

حجم التداول اليومي من 2022/12/28 لغاية 2023/1/11

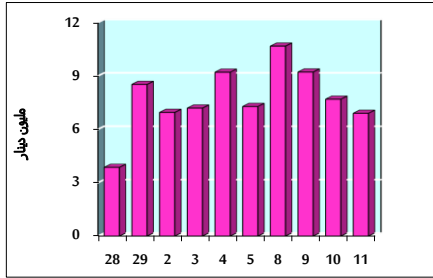

التوزيع القطاعي لحجم التداول ليوم الأربعاء 2023/1/11

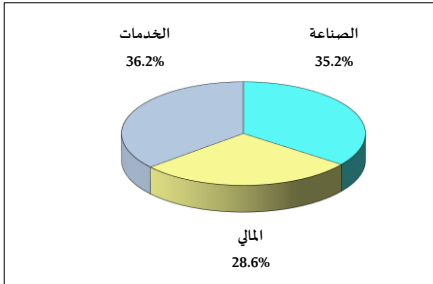

الرقم القياسي العام المرجح بالأسهم الحرة من 2022/12/28 لغاية 2023/1/11

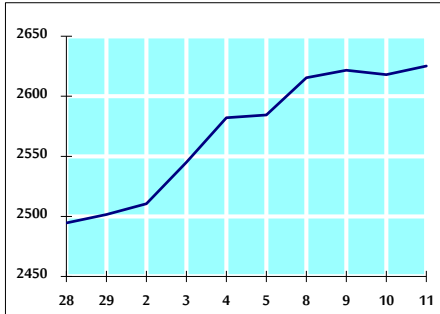

الرقم القياسي العام المرجح بالأسهم الحرة ASE20 من 2022/12/28 لغاية 2023/1/11

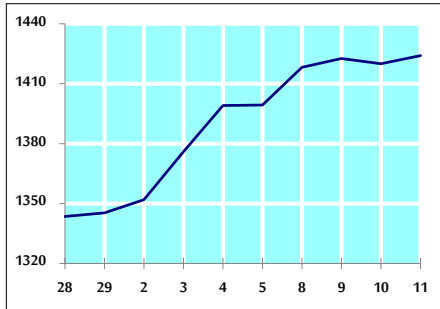

الرقم القياسي العام المرجح بالقيمة السوقية من 2022/12/28 لغاية 2023/1/11

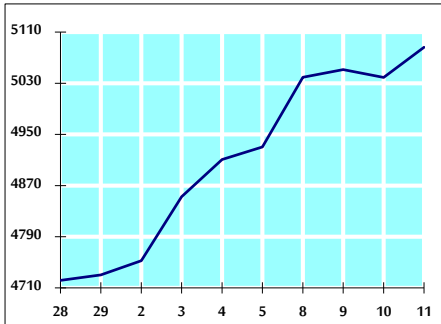

حجم التداول (دينار)

التغير (%)	التغير	2023	2022	
16.71%	988,166	6,900,784	5,912,618	يومي
42.82%	19,523,467	65,118,228	45,594,761	تراكمي (1/11-1/2)
42.82%	19,523,467	65,118,228	45,594,761	تراكمي (1/11-1/2)

عدد الأسهم المتداولة

التغير (%)	التغير	2023	2022	
0.33%	14,269	4,311,149	4,296,880	يومي
12.51%	4,226,262	38,014,852	33,788,590	تراكمي (1/11-1/2)
12.51%	4,226,262	38,014,852	33,788,590	تراكمي (1/11-1/2)

عدد العقود المنفذة

التغير (%)	التغير	2023	2022	
-6.81%	-243	3,323	3,566	يومي
21.31%	4,956	28,211	23,255	تراكمي (1/11-1/2)
21.31%	4,956	28,211	23,255	تراكمي (1/11-1/2)

بعض النسب المالية للبورصة (2023/1/11)

القطاع	القيمة السوقية P/E إلى العائد	القيمة السوقية إلى القيمة الدفترية	الربح الموزعة إلى القيمة السوقية (%)	معدل الدوران (%)
القطاع المالي	14.900	0.893	4.621	0.056
قطاع الخدمات	19.494	1.496	3.879	0.131
قطاع الصناعة	13.358	2.954	3.816	0.051
جميع القطاعات	14.171	1.338	4.296	0.071

الرقم القياسي العام لأسعار الأسهم المرجح بالقيمة السوقية للأسهم الحرة (1000=1999)

التغير	الأربعاء		الثلاثاء		الرقم القياسي العام
	11/01/2023	10/01/2023	11/01/2023	10/01/2023	
بداية العام	4.94%	0.27%	2625.2	2618.0	الرقم القياسي العام
اليوم السابق	2.34%	0.08%	2755.2	2753.0	القطاع المالي
	4.45%	-0.63%	1818.3	1829.9	قطاع الخدمات
	12.18%	1.93%	5937.1	5824.5	قطاع الصناعة

الرقم القياسي العام لأسعار الأسهم المرجح بالقيمة السوقية للأسهم الحرة ASE20 (2014=1000)

التغير	الأربعاء	الثلاثاء
بداية العام	5.85%	0.28%
اليوم السابق	1424.1	1420.0

مؤشر العائد الكلي ASETR (1074=2021)

التغير	الأربعاء	الثلاثاء
بداية العام	5.85%	0.28%
اليوم السابق	1513.9	1509.6

الرقم القياسي العام لأسعار الأسهم المرجح بالقيمة السوقية (1000=1991)

التغير	الأربعاء		الثلاثاء		الرقم القياسي العام
	11/01/2023	10/01/2023	11/01/2023	10/01/2023	
بداية العام	7.52%	0.94%	5086.2	5039.0	الرقم القياسي العام
اليوم السابق	2.17%	0.17%	6899.9	6888.4	قطاع البنوك
	-1.80%	0.18%	1307.7	1305.3	قطاع التأمين
	2.85%	0.24%	876.4	874.3	قطاع الخدمات
	15.57%	1.97%	7953.8	7800.4	قطاع الصناعة

الرقم القياسي العام المرجح بالقيمة السوقية للأسهم الحرة حسب الأسواق (1000=2012)

التغير	الأربعاء		الثلاثاء		السوق الأول
	11/01/2023	10/01/2023	11/01/2023	10/01/2023	
بداية العام	5.12%	0.24%	1480.7	1477.1	السوق الأول
اليوم السابق	0.50%	0.30%	792.5	790.1	السوق الثاني

القيمة السوقية (دينار)

التغير (%)	التغير	2023	2022
6.94%	0.88%	19,252,960,832	19,085,057,768