

خلاصة البيانات الاحصائية لبورصة عمان

الخميس 2023/1/12

حجم التداول اليومي من 2022/12/29 لغاية 2023/1/12

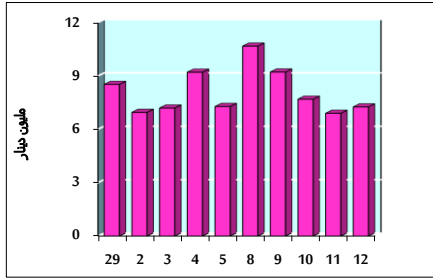

التوزيع القطاعي لحجم التداول ليوم الخميس 2023/1/12

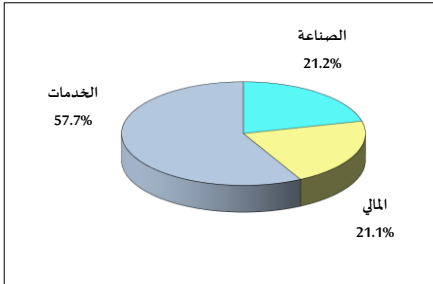

الرقم القياسي العام المرجح بالأسهم الحرة من 2022/12/29 لغاية 2023/1/12

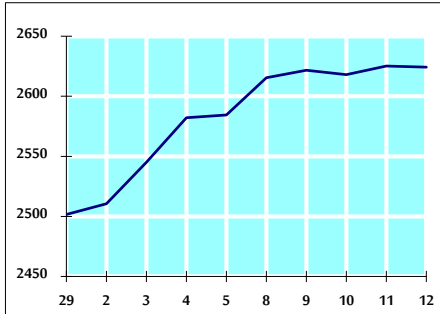

الرقم القياسي العام المرجح بالأسهم الحرة ASE20 من 2022/12/29 لغاية 2023/1/12

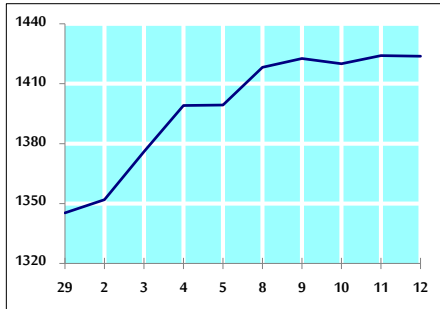

الرقم القياسي العام المرجح بالقيمة السوقية من 2022/12/29 لغاية 2023/1/12

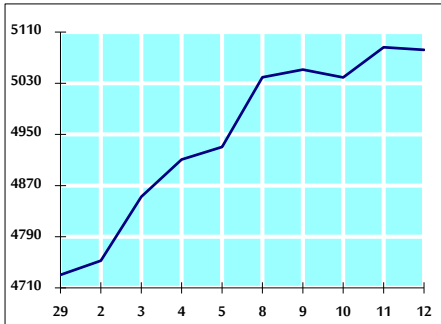

حجم التداول (دينار)

التغير (%)	التغير	2023	2022	
35.08%	1,884,645	7,257,708	5,373,063	يومي
42.00%	21,408,112	72,375,936	50,967,824	تراكمي (1/12-1/2)
42.00%	21,408,112	72,375,936	50,967,824	تراكمي (1/12-1/2)

عدد الأسهم المتداولة

التغير (%)	التغير	2023	2022	
6.51%	245,999	4,026,875	3,780,876	يومي
11.90%	4,472,261	42,041,727	37,569,466	تراكمي (1/12-1/2)
11.90%	4,472,261	42,041,727	37,569,466	تراكمي (1/12-1/2)

عدد العقود المنفذة

التغير (%)	التغير	2023	2022	
1.41%	44	3,166	3,122	يومي
18.96%	5,000	31,377	26,377	تراكمي (1/12-1/2)
18.96%	5,000	31,377	26,377	تراكمي (1/12-1/2)

بعض النسب المالية للبورصة (2023/1/12)

القطاع	القيمة السوقية P/E إلى العائد	القيمة السوقية إلى القيمة الدفترية	الربح الموزعة إلى القيمة السوقية (%)	معدل الدوران (%)
القطاع المالي	14.857	0.890	4.659	0.039
قطاع الخدمات	19.645	1.508	3.849	0.175
قطاع الصناعة	13.342	2.950	3.820	0.032
جميع القطاعات	14.160	1.337	4.312	0.066

الرقم القياسي العام لاسعار الاسهم المرجح بالقيمة السوقية للاسهم الحرة (1000=1999)

القطاع	التغير		الخميس 12/01/2023	الأربعاء 11/01/2023
	بداية العام	اليوم السابق		
الرقم القياسي العام	4.90%	-0.04%	2624.3	2625.2
القطاع المالي	2.13%	-0.21%	2749.5	2755.2
قطاع الخدمات	4.92%	0.45%	1826.5	1818.3
قطاع الصناعة	12.05%	-0.12%	5929.9	5937.1

الرقم القياسي لاسعار الاسهم المرجح بالقيمة السوقية للاسهم الحرة ASE20 (2014=1000)

التغير	الخميس 12/01/2023	الأربعاء 11/01/2023
5.83%	1423.8	1424.1

مؤشر العائد الكلي ASETR (1074=2021)

التغير	الخميس 12/01/2023	الأربعاء 11/01/2023
5.83%	1513.6	1513.9

الرقم القياسي لاسعار الاسهم المرجح بالقيمة السوقية (1000=1991)

القطاع	التغير		الخميس 12/01/2023	الأربعاء 11/01/2023
	بداية العام	اليوم السابق		
الرقم القياسي العام	7.44%	-0.08%	5082.2	5086.2
قطاع البنوك	1.79%	-0.36%	6874.8	6899.9
قطاع التأمين	-1.78%	0.03%	1308.0	1307.7
قطاع الخدمات	4.24%	1.35%	888.2	876.4
قطاع الصناعة	15.36%	-0.19%	7938.9	7953.8

الرقم القياسي المرجح بالقيمة السوقية للاسهم الحرة حسب الأسواق (1000=2012)

السوق	التغير		الخميس 12/01/2023	الأربعاء 11/01/2023
	بداية العام	اليوم السابق		
السوق الأول	5.17%	0.04%	1481.3	1480.7
السوق الثاني	0.09%	-0.41%	789.2	792.5

القيمة السوقية (دينار)

التغير	الخميس 12/01/2023	الأربعاء 11/01/2023
6.86%	19,238,511,033	19,252,960,832