

خلاصة البيانات الاحصائية لبورصة عمان

الإثنين 2023/10/2

حجم التداول اليومي من 9/18 لغاية 2023/10/2

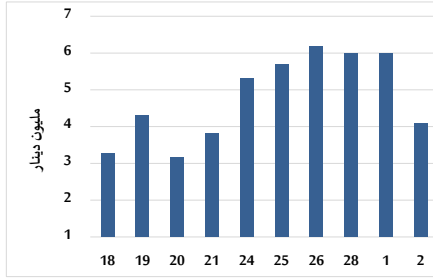

التوزيع القطاعي لحجم التداول ليوم الإثنين 2023/10/2

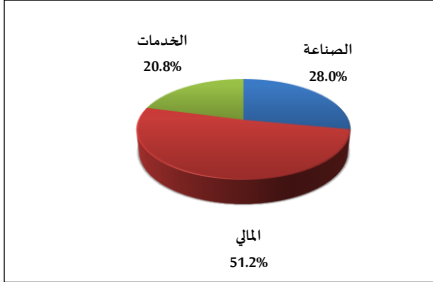

الرقم القياسي العام المرجح للأسهم الحرة من 9/18 لغاية 2023/10/2

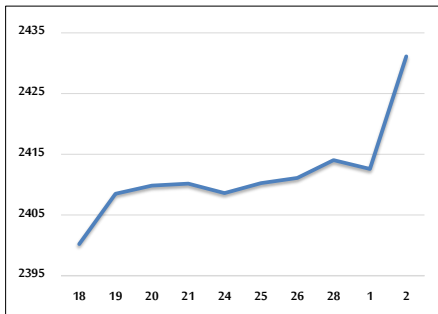

الرقم القياسي المرجح للأسهم الحرة ASE20 و ASETR من 9/18 لغاية 2023/10/2

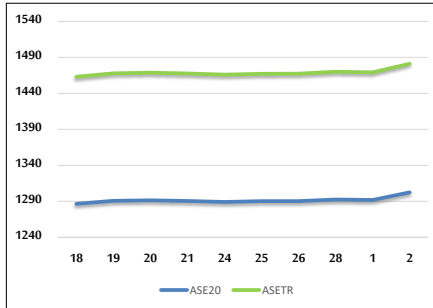

الرقم القياسي المرجح بالقيمة السوقية من 9/18 لغاية 2023/10/2

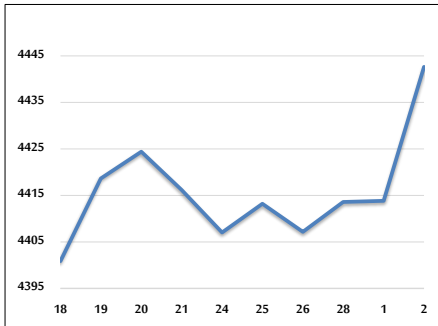

حجم التداول (دينار)

التغير (%)	التغير	2023	2022	
14.60%	520,109	4,082,638	3,562,529	يومي
38.36%	2,794,473	10,078,789	7,284,316	تراكبي (10/2-10/1)
-24.80%	-390,744,938	1,184,629,464	1,575,374,402	تراكبي (10/2-1/2)

عدد الأسهم المتداولة

التغير (%)	التغير	2023	2022	
55.94%	1,403,804	3,913,078	2,509,274	يومي
128.06%	6,339,578	11,289,991	4,950,413	تراكبي (10/2-10/1)
-4.82%	-43,046,059	850,274,768	893,320,827	تراكبي (10/2-1/2)

عدد العقود المنفذة

التغير (%)	التغير	2023	2022	
11.67%	247	2,364	2,117	يومي
24.19%	999	5,129	4,130	تراكبي (10/2-10/1)
-8.27%	-48,432	537,352	585,784	تراكبي (10/2-1/2)

بعض النسب المالية للبورصة (2023/10/2)

القطاع	القيمة السوقية P/E إلى العائد	القيمة السوقية إلى القيمة الدفترية	الأرباح الموزعة إلى القيمة السوقية (%)	معدل الدوران (%)
القطاع المالي	8.733	0.793	5.822	0.062
قطاع الخدمات	12.231	1.352	6.501	0.065
قطاع الصناعة	5.516	1.617	7.164	0.063
جميع القطاعات	7.055	1.028	6.645	0.063

الرقم القياسي العام لأسعار الأسهم المرجح بالقيمة السوقية للأسهم الحرة (1000=1999)

القطاع	التغير		الإثنين 02/10/2023	الأحد 01/10/2023
	اليوم السابق	بداية العام		
الرقم القياسي العام	0.77%	-2.82%	2431.1	2412.6
القطاع المالي	0.61%	-1.75%	2645.1	2628.9
قطاع الخدمات	0.79%	-1.44%	1715.7	1702.2
قطاع الصناعة	0.99%	-7.11%	4915.9	4867.6

الرقم القياسي لأسعار الأسهم المرجح بالقيمة السوقية للأسهم الحرة ASE20 (2014=1000)

التغير	الإثنين 02/10/2023	الأحد 01/10/2023
-3.19%	1302.4	1291.9

مؤشر العائد الكلي ASETR (2021=1074)

التغير	الإثنين 02/10/2023	الأحد 01/10/2023
3.57%	1481.2	1469.2

الرقم القياسي لأسعار الأسهم المرجح بالقيمة السوقية (1000=1991)

القطاع	التغير		الإثنين 02/10/2023	الأحد 01/10/2023
	اليوم السابق	بداية العام		
الرقم القياسي العام	0.65%	-6.08%	4442.6	4413.8
قطاع البنوك	0.61%	-4.50%	6449.9	6410.6
قطاع التأمين	0.00%	-6.08%	1250.7	1250.7
قطاع الخدمات	0.28%	4.82%	893.2	890.7
قطاع الصناعة	0.83%	-11.24%	6108.4	6058.2

الرقم القياسي المرجح بالقيمة السوقية للأسهم الحرة حسب الأسواق (1000=2012)

السوق	التغير		الإثنين 02/10/2023	الأحد 01/10/2023
	اليوم السابق	بداية العام		
السوق الأول	0.78%	-3.89%	1353.7	1343.3
السوق الثاني	0.54%	10.11%	868.2	863.6

القيمة السوقية (دينار)

التغير	الإثنين 02/10/2023	الأحد 01/10/2023
-5.65%	16,986,695,073	16,884,916,961