

خلاصة البيانات الاحصائية لبورصة عمان

الثلاثاء 2023/10/10

حجم التداول اليومي من 9/26 لغاية 2023/10/10

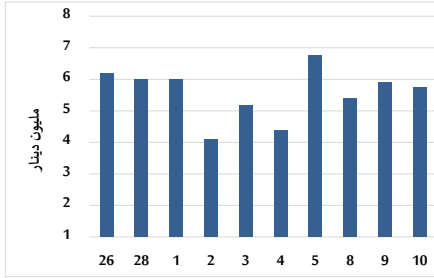

التوزيع القطاعي لحجم التداول ليوم الثلاثاء 2023/10/10

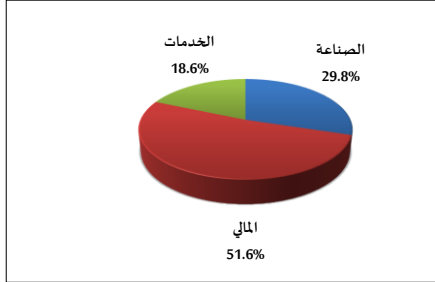

الرقم القياسي العام المرجح بالأسهم الحرة من 2023/10/10 لغاية 9/26

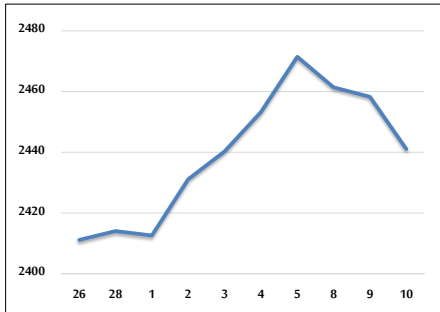

الرقم القياسي المرجح بالأسهم الحرة ASE20 و ASETR من 2023/10/10 لغاية 9/26

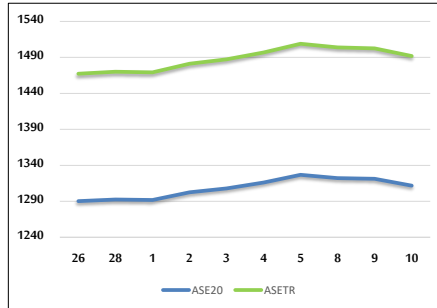

الرقم القياسي المرجح بالقيمة السوقية من 2023/10/10 لغاية 9/26

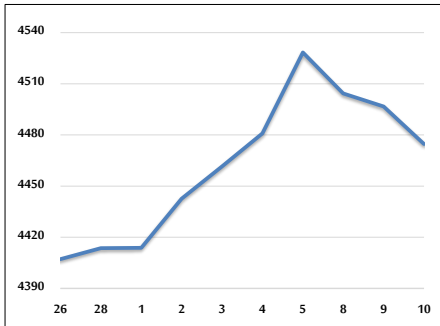

حجم التداول (دينار)

التغير (%)	التغير	2023	2022	
-25.73%	-1,993,365	5,753,226	7,746,591	يومي
8.14%	3,268,947	43,426,135	40,157,188	تراكبي (10/10-10/1)
-24.27%	-390,270,464	1,217,976,810	1,608,247,274	تراكبي (10/10-1/2)

عدد الأسهم المتداولة

التغير (%)	التغير	2023	2022	
-7.82%	-533,803	6,293,745	6,827,548	يومي
46.96%	14,793,291	46,297,140	31,503,849	تراكبي (10/10-10/1)
-3.76%	-34,592,346	885,281,917	919,874,263	تراكبي (10/10-1/2)

عدد العقود المنفذة

التغير (%)	التغير	2023	2022	
-37.21%	-1,541	2,600	4,141	يومي
4.93%	1,074	22,868	21,794	تراكبي (10/10-10/1)
-8.01%	-48,357	555,091	603,448	تراكبي (10/10-1/2)

بعض النسب المالية للبورصة (2023/10/10)

القطاع	القيمة السوقية P/E إلى العائد	القيمة السوقية إلى القيمة الدفترية	الأرباح الموزعة إلى القيمة السوقية (%)	معدل الدوران (%)
القطاع المالي	8.898	0.808	5.714	0.105
قطاع الخدمات	12.147	1.343	6.546	0.057
قطاع الصناعة	5.506	1.615	7.177	0.143
جميع القطاعات	7.106	1.036	6.597	0.101

الرقم القياسي العام لأسعار الاسهم المرجح بالقيمة السوقية للأسهم الحرة (1000=1999)

الرقم القياسي العام	التغير		الثلاثاء 10/10/2023	الاثنين 09/10/2023
	اليوم السابق	بداية العام		
الرقم القياسي العام	-0.70%	-2.42%	2441.1	2458.3
القطاع المالي	-0.58%	-0.41%	2681.2	2696.9
قطاع الخدمات	-0.94%	-2.56%	1696.2	1712.3
قطاع الصناعة	-0.38%	-7.67%	4886.5	4905.0

الرقم القياسي لأسعار الاسهم المرجح بالقيمة السوقية للأسهم الحرة ASE20 (1000=2014)

التغير	الثلاثاء 10/10/2023	الاثنين 09/10/2023
-0.71%	1311.8	1321.3
-2.49%		

مؤشر العائد الكلي ASETR (1074=2021)

التغير	الثلاثاء 10/10/2023	الاثنين 09/10/2023
-0.71%	1491.9	1502.6
4.32%		

الرقم القياسي لأسعار الاسهم المرجح بالقيمة السوقية (1000=1991)

الرقم القياسي العام	التغير		الثلاثاء 10/10/2023	الاثنين 09/10/2023
	اليوم السابق	بداية العام		
الرقم القياسي العام	-0.49%	-5.40%	4474.7	4496.7
قطاع البنوك	-0.60%	-2.50%	6585.0	6624.5
قطاع التأمين	-0.69%	-6.21%	1248.9	1257.6
قطاع الخدمات	-0.37%	4.44%	889.9	893.2
قطاع الصناعة	-0.36%	-11.80%	6070.0	6092.1

الرقم القياسي المرجح بالقيمة السوقية للأسهم الحرة حسب الأسواق (1000=2012)

السوق	التغير		الثلاثاء 10/10/2023	الاثنين 09/10/2023
	اليوم السابق	بداية العام		
السوق الأول	-0.68%	-3.32%	1361.8	1371.1
السوق الثاني	-0.25%	9.11%	860.3	862.5

القيمة السوقية (دينار)

التغير	الثلاثاء 10/10/2023	الاثنين 09/10/2023
-0.29%	17,142,106,955	17,192,114,439
-4.79%		