

خلاصة البيانات الاحصائية لبورصة عمان

الأربعاء 2022/9/28

حجم التداول اليومي من 9/15 لغاية 9/28/2022

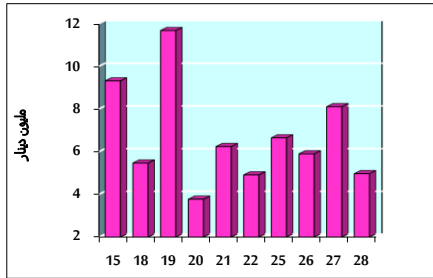

التوزيع القطاعي لحجم التداول ليوم الأربعاء 2022/9/28

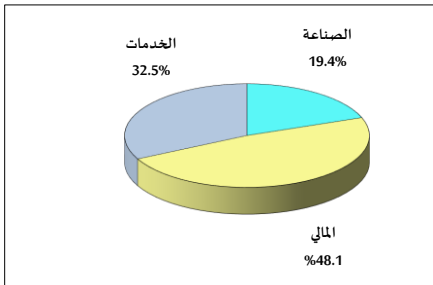

الرقم القياسي العام المرجح للأسهم الحرة من 9/15 لغاية 9/28/2022

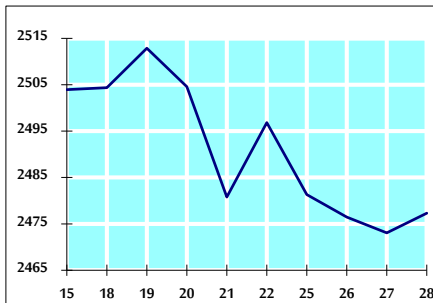

الرقم القياسي المرجح للأسهم الحرة ASE20 من 9/15 لغاية 9/28/2022

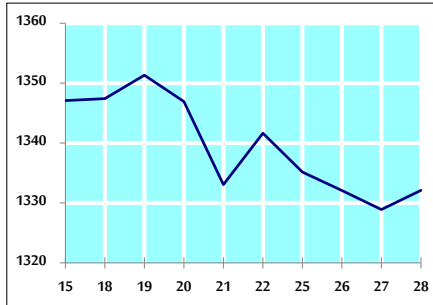

الرقم القياسي العام المرجح بالقيمة السوقية من 9/15 لغاية 9/28/2022

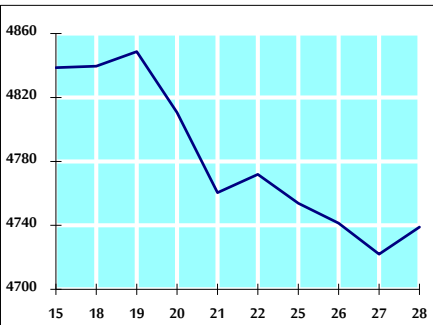

حجم التداول (دينار)

| التغير (%) | التغير | 2022 | 2021 | |
|------------|-------------|---------------|---------------|-------------------|
| -47.92% | -4,571,619 | 4,969,299 | 9,540,918 | يومي |
| -15.42% | -20,897,198 | 114,664,339 | 135,561,537 | تراكمي (9/28-9/1) |
| 2.25% | 34,336,471 | 1,560,969,290 | 1,526,632,819 | تراكمي (9/28-1/2) |

عدد الأسهم المتداولة

| التغير (%) | التغير | 2022 | 2021 | |
|------------|--------------|-------------|---------------|-------------------|
| -41.97% | -2,568,910 | 3,551,769 | 6,120,679 | يومي |
| -33.17% | -35,053,233 | 70,630,915 | 105,684,148 | تراكمي (9/28-9/1) |
| -26.31% | -315,244,246 | 882,759,138 | 1,198,003,384 | تراكمي (9/28-1/2) |

عدد العقود المنفذة

| التغير (%) | التغير | 2022 | 2021 | |
|------------|---------|---------|---------|-------------------|
| -17.23% | -527 | 2,531 | 3,058 | يومي |
| -20.27% | -12,426 | 48,890 | 61,316 | تراكمي (9/28-9/1) |
| -4.38% | -26,503 | 578,833 | 605,336 | تراكمي (9/28-1/2) |

بعض النسب المالية للبورصة (2022/9/28)

| القطاع | القيمة السوقية P/E إلى العائد | القيمة السوقية إلى القيمة الدفترية | الأرباح الموزعة إلى القيمة السوقية (%) | معدل دوران |
|---------------|-------------------------------|------------------------------------|--|------------|
| القطاع المالي | 14.177 | 0.855 | 4.826 | 0.045 |
| قطاع الخدمات | 18.596 | 1.414 | 4.094 | 0.075 |
| قطاع الصناعة | 11.792 | 2.693 | 4.253 | 0.101 |
| جميع القطاعات | 13.234 | 1.253 | 4.581 | 0.057 |

الرقم القياسي العام لاسعار الاسهم المرجح بالقيمة السوقية للأسهم الحرة (1000=1999)

| التغير | الأربعاء | | الرقم القياسي العام |
|--------------|------------|------------|---------------------|
| | 28/09/2022 | 27/09/2022 | |
| بداية العام | 16.93% | 0.17% | 2473.1 |
| اليوم السابق | 1.64% | 0.19% | 2642.1 |
| | 29.88% | -0.21% | 1727.6 |
| | 46.69% | 0.57% | 5347.1 |

الرقم القياسي لاسعار الاسهم المرجح بالقيمة السوقية للأسهم الحرة ASE20 (2014=1000)

| التغير | الأربعاء | الثلاثاء |
|--------|----------|----------|
| | 0.24% | 1328.9 |
| | 23.99% | 1332.1 |

مؤشر العائد الكلي (ASE20) (1074=2021)

| التغير | الأربعاء | الثلاثاء |
|--------|----------|----------|
| | 0.24% | 1412.7 |
| | 31.81% | 1416.1 |

الرقم القياسي لأسعار الأسهم المرجح بالقيمة السوقية (1000=1991)

| التغير | الأربعاء | | الرقم القياسي العام |
|--------------|------------|------------|---------------------|
| | 28/09/2022 | 27/09/2022 | |
| بداية العام | 18.32% | 0.36% | 4722.0 |
| اليوم السابق | 0.20% | -0.06% | 6583.2 |
| | 2.08% | 0.12% | 1354.3 |
| | 4.82% | 0.26% | 818.0 |
| | 52.92% | 0.84% | 7127.8 |

الرقم القياسي المرجح بالقيمة السوقية للأسهم الحرة حسب الأسواق (1000=2012)

| التغير | الأربعاء | | الرقم القياسي العام |
|--------------|------------|------------|---------------------|
| | 28/09/2022 | 27/09/2022 | |
| بداية العام | 21.55% | 0.17% | 1389.3 |
| اليوم السابق | -14.55% | 0.56% | 800.3 |

القيمة السوقية (دينار)

| التغير | الأربعاء | الثلاثاء |
|--------|----------|----------------|
| | 0.34% | 18,125,886,790 |
| | 17.37% | 18,187,043,256 |