

خلاصة البيانات الإحصائية لبورصة عمان

الأربعاء 2022/11/23

حجم التداول اليومي من 11/10 لغاية 2022/11/23

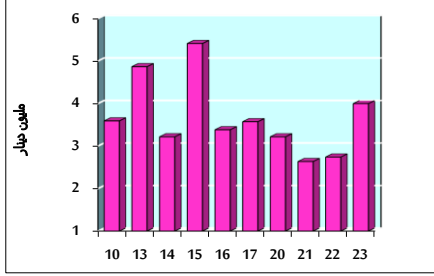

التوزيع القطاعي لحجم التداول ليوم الأربعاء 2022/11/23

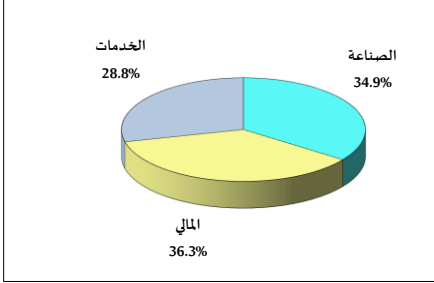

الرقم القياسي العام المرجح بالأسهم الحرة من 11/10 لغاية 2022/11/23

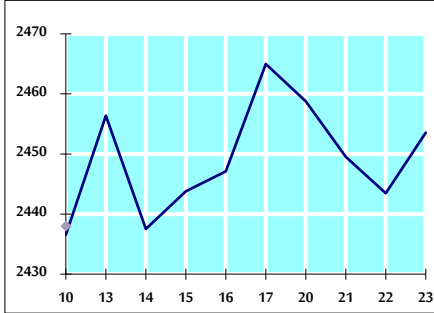

الرقم القياسي المرجح بالأسهم الحرة ASE20 من 11/10 لغاية 2022/11/23

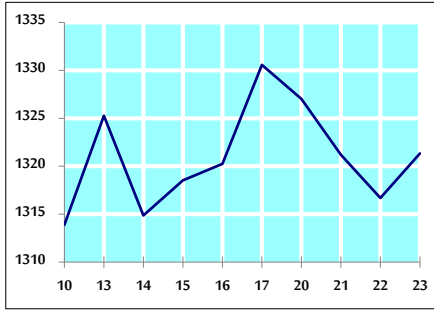

الرقم القياسي العام المرجح بالقيمة السوقية من 11/10 لغاية 2022/11/23

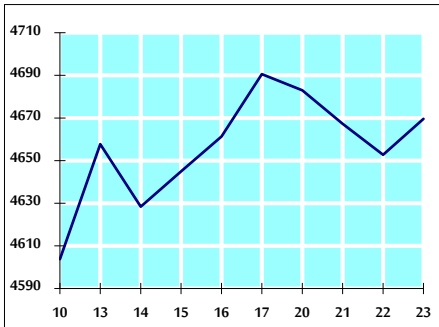

حجم التداول (دينار)

التغير (%)	التغير	2022	2021	
-52.92%	-4,494,822	3,999,014	8,493,836	يومي
-17.41%	-18,454,228	87,559,663	106,013,891	تراكبي (11/23-11/1)
0.21%	3,738,393	1,780,862,244	1,777,123,851	تراكبي (11/23-1/2)

عدد الأسهم المتداولة

التغير (%)	التغير	2022	2021	
-50.68%	-4,394,122	4,276,051	8,670,173	يومي
-18.71%	-16,991,656	73,848,245	90,839,901	تراكبي (11/23-11/1)
-24.92%	-348,257,379	1,049,258,709	1,397,516,088	تراكبي (11/23-1/2)

عدد العقود المنفذة

التغير (%)	التغير	2022	2021	
-35.67%	-1,391	2,509	3,900	يومي
-37.58%	-22,749	37,779	60,528	تراكبي (11/23-11/1)
-8.21%	-60,557	677,308	737,865	تراكبي (11/23-1/2)

بعض النسب المالية للبورصة (2022/11/23)

القطاع	القيمة السوقية P/E إلى العائد	القيمة السوقية إلى القيمة الدفترية	الأرباح الموزعة إلى القيمة السوقية (%)	معدل الدوران (%)
القطاع المالي	14.310	0.857	4.811	0.055
قطاع الخدمات	18.262	1.401	4.140	0.130
قطاع الصناعة	11.361	2.595	4.415	0.051
جميع القطاعات	13.080	1.239	4.636	0.070

الرقم القياسي العام لأسعار الأسهم المرجح بالقيمة السوقية للأسهم الحرة (1000=1999)

الرقم القياسي العام	التغير		الأربعاء 23/11/2022	الثلاثاء 22/11/2022
	اليوم السابق	بداية العام		
الرقم القياسي العام	0.41%	15.81%	2453.5	2443.5
القطاع المالي	0.11%	1.53%	2644.3	2641.3
قطاع الخدمات	0.68%	27.05%	1686.5	1675.0
قطاع الصناعة	0.99%	44.02%	5279.5	5227.9

الرقم القياسي لأسعار الأسهم المرجح بالقيمة السوقية للأسهم الحرة ASE20 (2014=1000)

التغير	الأربعاء 23/11/2022	الثلاثاء 22/11/2022
0.35%	1321.3	1316.7

مؤشر العائد الكلي (1074=2021)ASETR

التغير	الأربعاء 23/11/2022	الثلاثاء 22/11/2022
0.35%	1404.7	1399.7

الرقم القياسي لأسعار الأسهم المرجح بالقيمة السوقية (1000=1991)

الرقم القياسي العام	التغير		الأربعاء 23/11/2022	الثلاثاء 22/11/2022
	اليوم السابق	بداية العام		
الرقم القياسي العام	0.36%	16.59%	4669.6	4652.7
قطاع البنوك	0.05%	0.74%	6615.3	6611.7
قطاع التأمين	0.02%	2.84%	1366.1	1365.8
قطاع الخدمات	0.45%	4.49%	817.5	813.9
قطاع الصناعة	0.69%	46.85%	6902.8	6855.8

الرقم القياسي المرجح بالقيمة السوقية للأسهم الحرة حسب الأسواق (1000=2012)

السوق	التغير		الأربعاء 23/11/2022	الثلاثاء 22/11/2022
	اليوم السابق	بداية العام		
السوق الأول	0.38%	20.60%	1380.7	1375.5
السوق الثاني	0.67%	-16.45%	782.5	777.3

القيمة السوقية (دينار)

التغير	الأربعاء 23/11/2022	الثلاثاء 22/11/2022
0.35%	17,787,491,046	17,725,484,641