

خلاصة البيانات الإحصائية لبورصة عمان

الأحد 2021/5/9

حجم التداول اليومي من 4/26 لغاية 5/9 2021

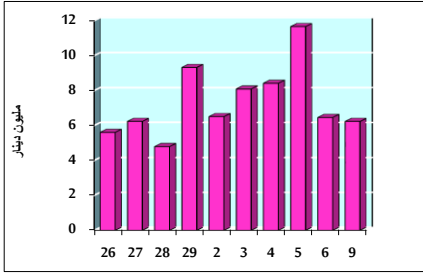

التوزيع القطاعي لحجم التداول ليوم الأحد 2021/5/9

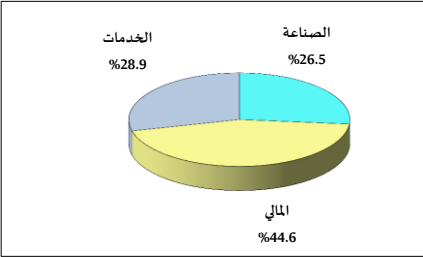

الرقم القياسي العام المرجح للأسهم الحرة من 4/26 لغاية 5/9 2021

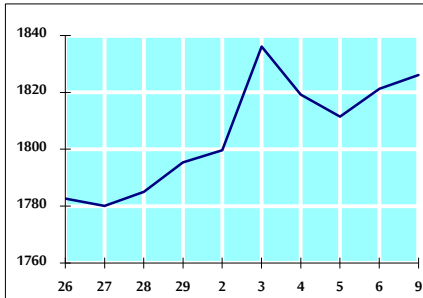

الرقم القياسي العام المرجح للأسهم الحرة ASE20 من 4/26 لغاية 5/9 2021

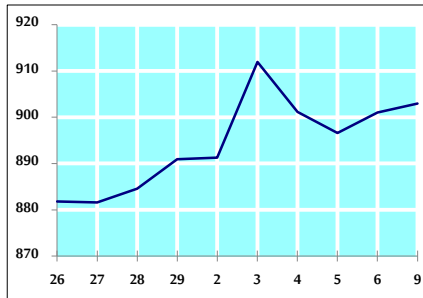

الرقم القياسي العام المرجح بالقيمة السوقية من 4/26 لغاية 5/9 2021

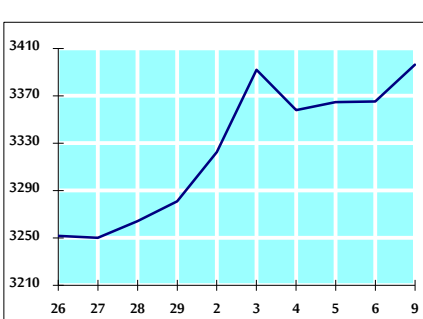

حجم التداول (دينار)

| التغير (%) | التغير      | 2021        | 2020        |                   |
|------------|-------------|-------------|-------------|-------------------|
| 2205.52%   | 5,958,893   | 6,229,074   | 270,181     | يومي              |
| 17435.76%  | 47,108,101  | 47,378,282  | 270,181     | تراكمي (5/9- 5/2) |
| 147.96%    | 421,158,464 | 705,793,857 | 284,635,393 | تراكمي (5/9-1/3)  |

عدد الأسهم المتداولة

| التغير (%) | التغير      | 2021        | 2020        |                   |
|------------|-------------|-------------|-------------|-------------------|
| 941.36%    | 4,838,301   | 5,352,272   | 513,971     | يومي              |
| 6919.40%   | 35,563,690  | 36,077,661  | 513,971     | تراكمي (5/9- 5/2) |
| 147.76%    | 386,707,617 | 648,427,077 | 261,719,460 | تراكمي (5/9-1/3)  |

عدد العقود المنفذة

| التغير (%) | التغير  | 2021    | 2020    |                   |
|------------|---------|---------|---------|-------------------|
| 3077.14%   | 3,231   | 3,336   | 105     | يومي              |
| 20507.62%  | 21,533  | 21,638  | 105     | تراكمي (5/9- 5/2) |
| 133.11%    | 151,981 | 266,154 | 114,173 | تراكمي (5/9-1/3)  |

بعض النسب المالية للبورصة (2021/5/9)

| القطاع        | القيمة السوقية P/E إلى العائد | القيمة السوقية إلى القيمة الدفترية | الأرباح الموزعة إلى القيمة السوقية (%) | معدل الدوران (%) |
|---------------|-------------------------------|------------------------------------|--|------------------|
| القطاع المالي | 29.948                        | 0.736                              | 3.852                                  | 0.073            |
| قطاع الخدمات  | -                             | 1.164                              | 2.353                                  | 0.083            |
| قطاع الصناعة  | 22.588                        | 1.808                              | 3.175                                  | 0.150            |
| جميع القطاعات | 31.924                        | 0.933                              | 3.498                                  | 0.084            |

الرقم القياسي العام لاسعار الاسهم المرجح بالقيمة السوقية للأسهم الحرة (1000=1999)

| الرقم القياسي العام | التغير       |             | الأحد 09/05/2021 | الخميس 06/05/2021   |
|---------------------|--------------|-------------|------------------|---------------------|
|                     | اليوم السابق | بداية العام |                  |                     |
| 10.19%              | 0.26%        | 1826.1      | 1821.3           | الرقم القياسي العام |
| 3.54%               | -0.04%       | 2248.6      | 2249.5           | القطاع المالي       |
| 7.09%               | -0.61%       | 1229.4      | 1236.9           | قطاع الخدمات        |
| 41.49%              | 2.72%        | 2999.1      | 2919.6           | قطاع الصناعة        |

الرقم القياسي لاسعار الاسهم المرجح بالقيمة السوقية للأسهم الحرة ASE20 (1000=2014)

| التغير | الأحد | الخميس |
|--------|-------|--------|
| 11.97% | 903.0 | 901.0  |

الرقم القياسي لاسعار الاسهم المرجح بالقيمة السوقية (1000=1991)

| الرقم القياسي العام | التغير       |             | الأحد 09/05/2021 | الخميس 06/05/2021   |
|---------------------|--------------|-------------|------------------|---------------------|
|                     | اليوم السابق | بداية العام |                  |                     |
| 11.37%              | 0.92%        | 3396.2      | 3365.1           | الرقم القياسي العام |
| 1.33%               | -0.19%       | 5482.5      | 5493.1           | قطاع البنوك         |
| -4.74%              | 0.06%        | 1247.1      | 1246.4           | قطاع التأمين        |
| 2.33%               | 0.37%        | 720.7       | 718.0            | قطاع الخدمات        |
| 39.53%              | 3.12%        | 3932.0      | 3812.9           | قطاع الصناعة        |

الرقم القياسي المرجح بالقيمة السوقية للأسهم الحرة حسب الاسواق (1000=2012)

| السوق الأول | التغير       |             | الأحد 09/05/2021 | الخميس 06/05/2021 |
|-------------|--------------|-------------|------------------|-------------------|
|             | اليوم السابق | بداية العام |                  |                   |
| 11.14%      | 0.26%        | 965.1       | 962.6            | السوق الأول       |
| 6.27%       | 0.53%        | 926.0       | 921.1            | السوق الثاني      |

القيمة السوقية (دينار)

| التغير | الأحد          | الخميس         |
|--------|----------------|----------------|
| 9.48%  | 14,131,758,934 | 14,021,525,838 |