

خلاصة البيانات الإحصائية لبورصة عمان

الأحد 2020/5/10

حجم التداول اليومي من 3/4 لغاية 2020/5/10

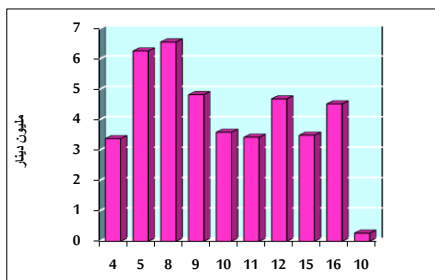

التوزيع القطاعي لحجم التداول ليوم الأحد 2020/5/10

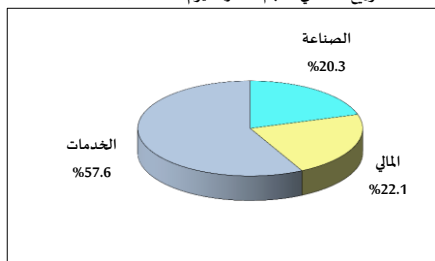

الرقم القياسي العام المرجح للأسهم الحرة من 3/4 لغاية 2020/5/10

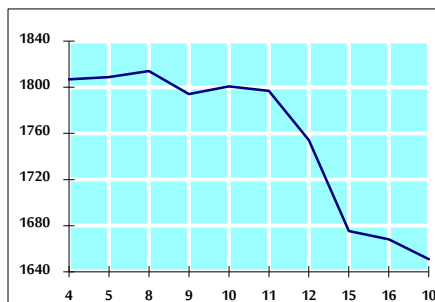

الرقم القياسي العام المرجح للأسهم الحرة ASE20 من 3/4 لغاية 2020/5/10

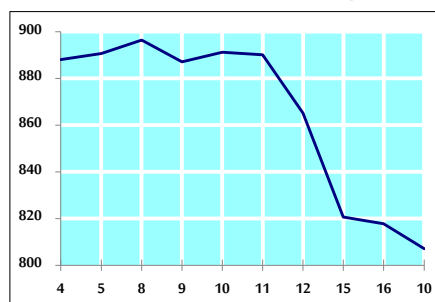

الرقم القياسي العام المرجح بالقيمة السوقية من 3/4 لغاية 2020/5/10

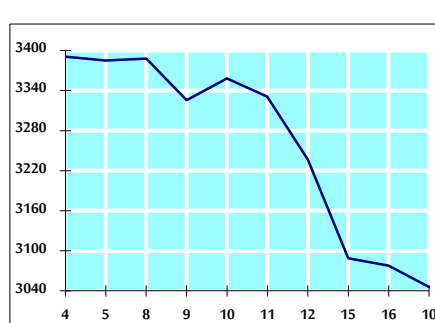

حجم التداول (دينار)

| التغير (%) | التغير | 2020 | 2019 | |
|------------|--------------|-------------|-------------|-------------------|
| -92.09% | -3,143,864 | 270,181 | 3,414,045 | يومي |
| -98.78% | -21,885,259 | 270,181 | 22,155,440 | تراكمي (5/10-5/1) |
| -44.22% | -225,646,591 | 284,635,393 | 510,281,984 | تراكمي (5/10-1/2) |

عدد الاسهم المتداولة

| التغير (%) | التغير | 2020 | 2019 | |
|------------|--------------|-------------|-------------|-------------------|
| -84.84% | -2,877,038 | 513,971 | 3,391,009 | يومي |
| -97.07% | -17,007,686 | 513,971 | 17,521,657 | تراكمي (5/10-5/1) |
| -30.96% | -117,355,257 | 261,719,460 | 379,074,717 | تراكمي (5/10-1/2) |

عدد العقود المنفذة

| التغير (%) | التغير | 2020 | 2019 | |
|------------|---------|---------|---------|-------------------|
| -93.67% | -1,553 | 105 | 1,658 | يومي |
| -98.87% | -9,199 | 105 | 9,304 | تراكمي (5/10-5/1) |
| -34.05% | -58,944 | 114,173 | 173,117 | تراكمي (5/10-1/2) |

بعض النسب المالية للبورصة (2020/5/10)

| القطاع | القيمة السوقية P/E إلى العائد | القيمة السوقية إلى القيمة الدفترية | الأرباح الموزعة إلى القيمة السوقية (%) | معدل الدوران (%) |
|---------------|-------------------------------|------------------------------------|--|------------------|
| القطاع المالي | 9.125 | 0.785 | 5.786 | 0.003 |
| قطاع الخدمات | 13.918 | 1.041 | 5.835 | 0.022 |
| قطاع الصناعة | 15.546 | 1.309 | 4.072 | 0.006 |
| جميع القطاعات | 10.024 | 0.919 | 5.531 | 0.008 |

الرقم القياسي العام لاسعار الاسهم المرجح بالقيمة السوقية للاسهم الحرة (1000=1999)

| التغير | الأحد | | الرقم القياسي العام |
|---------------|------------|------------|---------------------|
| | 10/05/2020 | 16/03/2020 | |
| بداية العام | -9.06% | -1.04% | 1668.2 |
| اليوم السابق | -11.42% | -1.18% | 2196.1 |
| القطاع المالي | -7.08% | -1.07% | 1214.5 |
| قطاع الخدمات | -0.44% | -0.18% | 1859.5 |
| قطاع الصناعة | | | |

الرقم القياسي لاسعار الاسهم المرجح بالقيمة السوقية للاسهم الحرة ASE20 (1000=2014)

| التغير | الأحد | الإثنين |
|--------------|--------|---------|
| بداية العام | -9.42% | -1.31% |
| اليوم السابق | 807.0 | 817.8 |

الرقم القياسي لاسعار الاسهم المرجح بالقيمة السوقية (1000=1991)

| التغير | الأحد | | الرقم القياسي العام |
|--------------|------------|------------|---------------------|
| | 10/05/2020 | 16/03/2020 | |
| بداية العام | -13.33% | -1.05% | 3077.6 |
| اليوم السابق | -18.39% | -1.59% | 5884.4 |
| قطاع البنوك | 2.70% | 0.04% | 1316.6 |
| قطاع التأمين | -4.49% | -0.42% | 705.7 |
| قطاع الخدمات | -7.54% | -0.36% | 2424.9 |
| قطاع الصناعة | | | |

الرقم القياسي المرجح بالقيمة السوقية للاسهم الحرة حسب الاسواق (1000=2012)

| التغير | الأحد | | الرقم القياسي العام |
|--------------|------------|------------|---------------------|
| | 10/05/2020 | 16/03/2020 | |
| بداية العام | -8.81% | -1.12% | 881.5 |
| اليوم السابق | -7.35% | -0.60% | 779.3 |

القيمة السوقية (دينار)

| التغير | الأحد | الإثنين |
|--------------|----------------|----------------|
| بداية العام | -12.81% | -1.02% |
| اليوم السابق | 13,003,871,322 | 13,137,589,113 |