

خلاصة البيانات الإحصائية لبورصة عمان

الإثنين 2020/5/11

حجم التداول اليومي من 3/5 لغاية 2020/5/11

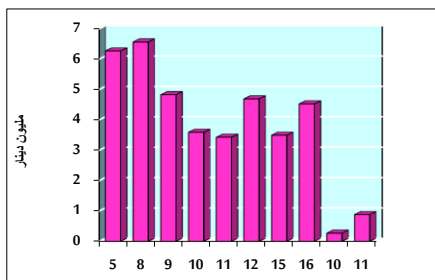

التوزيع القطاعي لحجم التداول ليوم الإثنين 2020/5/11

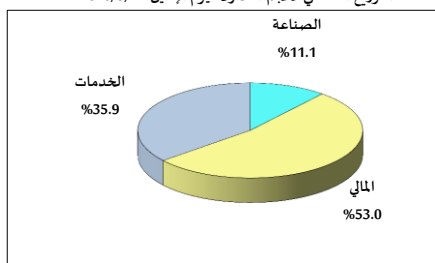

الرقم القياسي العام المرجح للأسهم الحرة من 3/5 لغاية 2020/5/11

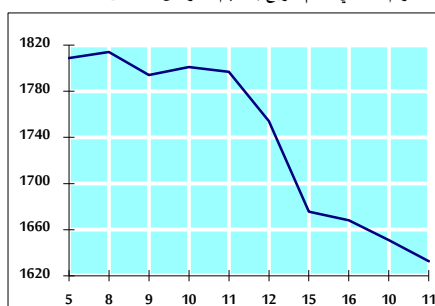

الرقم القياسي العام المرجح للأسهم الحرة ASE20 من 3/5 لغاية 2020/5/11

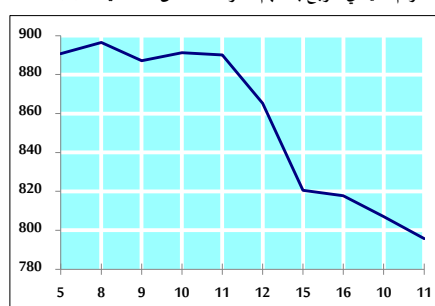

الرقم القياسي العام المرجح بالقيمة السوقية من 3/5 لغاية 2020/5/11

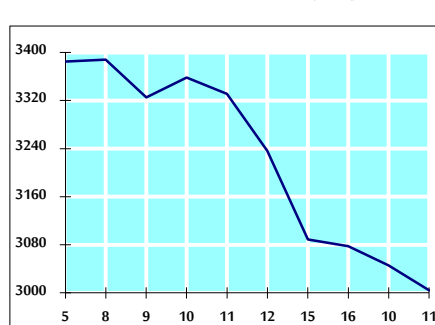

حجم التداول (دينار)

| التغير (%) | التغير       | 2020        | 2019        |                   |
|------------|--------------|-------------|-------------|-------------------|
| -83.31%    | -4,384,528   | 878,534     | 5,263,062   | يومي              |
| -95.81%    | -26,269,787  | 1,148,715   | 27,418,502  | تراكمي (5/11-5/1) |
| -44.62%    | -230,031,119 | 285,513,927 | 515,545,046 | تراكمي (5/11-1/2) |

عدد الأسهم المتداولة

| التغير (%) | التغير       | 2020        | 2019        |                   |
|------------|--------------|-------------|-------------|-------------------|
| -83.46%    | -3,776,960   | 748,393     | 4,525,353   | يومي              |
| -94.27%    | -20,784,646  | 1,262,364   | 22,047,010  | تراكمي (5/11-5/1) |
| -31.58%    | -121,132,217 | 262,467,853 | 383,600,070 | تراكمي (5/11-1/2) |

عدد العقود المنفذة

| التغير (%) | التغير  | 2020    | 2019    |                   |
|------------|---------|---------|---------|-------------------|
| -89.15%    | -1,430  | 174     | 1,604   | يومي              |
| -97.44%    | -10,629 | 279     | 10,908  | تراكمي (5/11-5/1) |
| -34.55%    | -60,374 | 114,347 | 174,721 | تراكمي (5/11-1/2) |

بعض النسب المالية للبورصة (2020/5/11)

| القطاع        | القيمة السوقية P/E إلى العائد | القيمة السوقية إلى القيمة الدفترية | الأرباح الموزعة إلى القيمة السوقية (%) | معدل الدوران (%) |
|---------------|-------------------------------|------------------------------------|--|------------------|
| القطاع المالي | 8.998                         | 0.774                              | 2.142                                  | 0.013            |
| قطاع الخدمات  | 13.799                        | 1.033                              | 5.724                                  | 0.008            |
| قطاع الصناعة  | 15.348                        | 1.293                              | 4.124                                  | 0.012            |
| جميع القطاعات | 9.888                         | 0.907                              | 3.230                                  | 0.011            |

الرقم القياسي العام لاسعار الاسهم المرجح بالقيمة السوقية للاسهم الحرة (1999=1000)

| التغير              | الإنفنين   |            | الأحد  |        |
|---------------------|------------|------------|--------|--------|
|                     | 11/05/2020 | 10/05/2020 |        |        |
| بداية العام         | -10.06%    | -1.10%     | 1632.6 | 1650.8 |
| الرقم القياسي العام | -12.42%    | -1.14%     | 2145.6 | 2170.3 |
| القطاع المالي       | -8.17%     | -1.18%     | 1187.4 | 1201.5 |
| قطاع الخدمات        | -0.53%     | -0.49%     | 1847.1 | 1856.2 |
| قطاع الصناعة        |            |            |        |        |

الرقم القياسي لاسعار الاسهم المرجح بالقيمة السوقية للاسهم الحرة ASE20 (2014=1000)

| التغير              | الإنفنين | الأحد  |       |
|---------------------|----------|--------|-------|
| بداية العام         | -10.69%  | -1.40% | 795.8 |
| الرقم القياسي العام |          |        | 807.0 |

الرقم القياسي لاسعار الاسهم المرجح بالقيمة السوقية (1991=1000)

| التغير              | الإنفنين   |            | الأحد  |        |
|---------------------|------------|------------|--------|--------|
|                     | 11/05/2020 | 10/05/2020 |        |        |
| بداية العام         | -14.50%    | -1.36%     | 3004.1 | 3045.4 |
| الرقم القياسي العام | -19.68%    | -1.58%     | 5699.2 | 5791.0 |
| قطاع البنوك         | 2.74%      | 0.04%      | 1317.7 | 1317.1 |
| قطاع التأمين        | -5.02%     | -0.56%     | 698.8  | 702.7  |
| قطاع الخدمات        | -8.86%     | -1.43%     | 2381.7 | 2416.2 |
| قطاع الصناعة        |            |            |        |        |

الرقم القياسي المرجح بالقيمة السوقية للاسهم الحرة حسب الاسواق (2012=1000)

| التغير              | الإنفنين   |            | الأحد |       |
|---------------------|------------|------------|-------|-------|
|                     | 11/05/2020 | 10/05/2020 |       |       |
| بداية العام         | -9.92%     | -1.21%     | 861.1 | 871.6 |
| الرقم القياسي العام | -7.77%     | -0.46%     | 771.1 | 774.6 |
| السوق الأول         |            |            |       |       |
| السوق الثاني        |            |            |       |       |

القيمة السوقية (دينار)

| التغير (%) | التغير | 2020           | 2019           |  |
|------------|--------|----------------|----------------|--|
| -13.91%    | -1.26% | 12,840,073,569 | 13,003,871,322 |  |