

خلاصة البيانات الاحصائية لبورصة عمان

الثلاثاء 2020/6/30

حجم التداول اليومي من 6/17 لغاية 6/30 2020

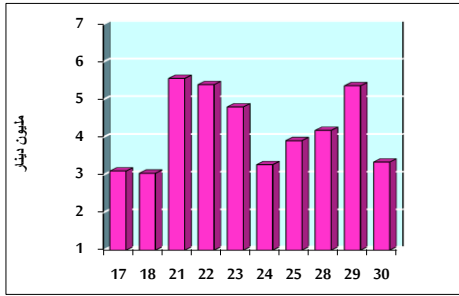

التوزيع القطاعي لحجم التداول ليوم الثلاثاء 2020/6/30

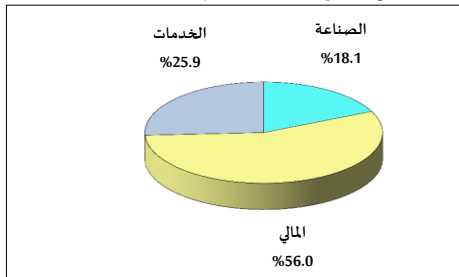

الرقم القياسي العام المرجح للأسهم الحرة من 6/17 لغاية 6/30 2020

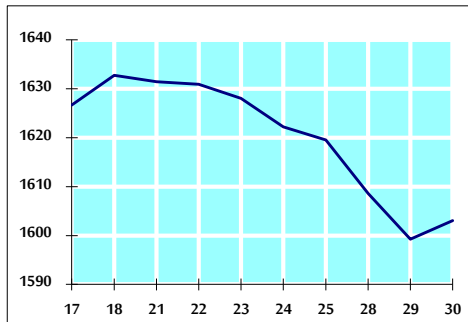

الرقم القياسي العام المرجح للأسهم الحرة ASE20 من 6/17 لغاية 6/30 2020

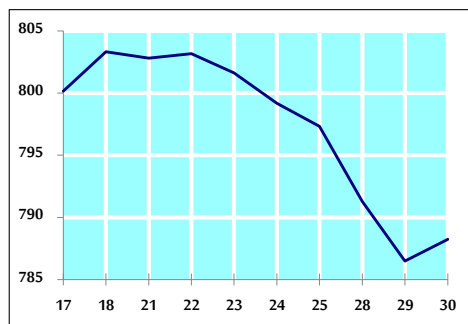

الرقم القياسي العام المرجح بالقيمة السوقية من 6/17 لغاية 6/30 2020

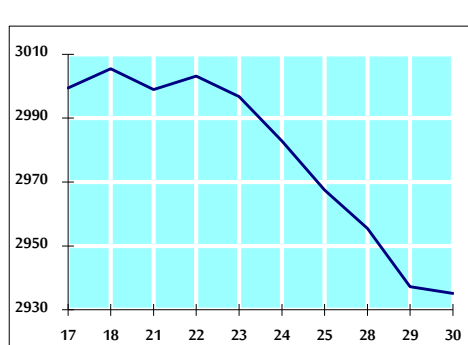

حجم التداول (دينار)

التغير (%)	التغير	2020	2019	
-	-	3,119,145	-	يومي
2.88%	2,795,968	99,976,843	97,180,875	تراكمي (6/30-6/1)
-37.79%	-252,456,397	415,609,312	668,065,709	تراكمي (6/30-1/2)

عدد الاسهم المتداولة

التغير (%)	التغير	2020	2019	
-	-	3,338,878	-	يومي
23.10%	21,440,673	114,264,877	92,824,204	تراكمي (6/30-6/1)
-24.51%	-130,927,585	403,327,091	534,254,676	تراكمي (6/30-1/2)

عدد العقود المنفذة

التغير (%)	التغير	2020	2019	
-	-	1,677	-	يومي
-12.94%	-5,678	38,214	43,892	تراكمي (6/30-6/1)
-33.19%	-80,797	162,638	243,435	تراكمي (6/30-1/2)

بعض النسب المالية للبورصة (2020/6/30)

القطاع	القيمة السوقية P/E إلى العائد	القيمة السوقية إلى القيمة الدفترية	الأرباح الموزعة إلى القيمة السوقية (%)	معدل الدوران (%)
القطاع المالي	9.398	0.762	0.162	0.043
قطاع الخدمات	12.657	0.979	4.805	0.039
قطاع الصناعة	14.917	1.218	3.498	0.111
جميع القطاعات	9.922	0.868	1.743	0.050

الرقم القياسي العام لأسعار الاسهم المرجح بالقيمة السوقية للأسهم الحرة (1000=1999)

الرقم القياسي العام	التغير		الثلاثاء 30/06/2020	الاثنين 29/06/2020
	اليوم السابق	بداية العام		
الرقم القياسي العام	0.24%	-11.69%	1603.0	1599.3
القطاع المالي	-0.16%	-13.62%	2116.2	2119.5
قطاع الخدمات	1.45%	-9.81%	1166.2	1149.6
قطاع الصناعة	-0.21%	-3.55%	1791.1	1794.8

الرقم القياسي العام لأسعار الاسهم المرجح بالقيمة السوقية للأسهم الحرة ASE20 (1000=2014)

التغير	الثلاثاء 30/06/2020	الاثنين 29/06/2020
0.22%	788.2	786.5

الرقم القياسي العام لأسعار الاسهم المرجح بالقيمة السوقية (1000=1991)

الرقم القياسي العام	التغير		الثلاثاء 30/06/2020	الاثنين 29/06/2020
	اليوم السابق	بداية العام		
الرقم القياسي العام	-0.07%	-16.47%	2935.2	2937.2
قطاع البنوك	-0.28%	-20.77%	5622.1	5637.8
قطاع التأمين	-0.15%	3.25%	1324.2	1326.2
قطاع الخدمات	-0.03%	-9.08%	668.9	669.1
قطاع الصناعة	0.35%	-11.72%	2307.0	2298.9

الرقم القياسي العام المرجح بالقيمة السوقية للأسهم الحرة حسب الأسواق (1000=2012)

السوق	التغير		الثلاثاء 30/06/2020	الاثنين 29/06/2020
	اليوم السابق	بداية العام		
السوق الأول	0.14%	-11.22%	848.6	847.4
السوق الثاني	0.62%	-9.70%	754.9	750.3

القيمة السوقية (دينار)

التغير	الثلاثاء 30/06/2020	الاثنين 29/06/2020
-0.06%	12,498,341,689	12,506,464,490