

خلاصة البيانات الإحصائية لبورصة عمان

الأربعاء 2020/9/23

حجم التداول اليومي من 9/10 لغاية 9/23 2020/9/23

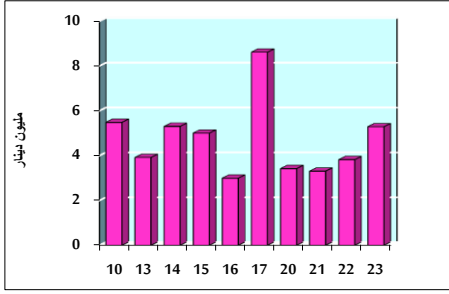

التوزيع القطاعي لحجم التداول ليوم الأربعاء 2020/9/23

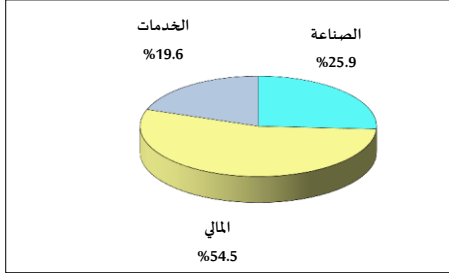

الرقم القياسي العام المرجح بالأسهم الحرة من 9/10 لغاية 9/23 2020/9/23

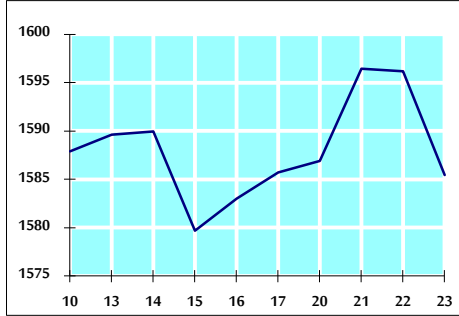

الرقم القياسي العام المرجح بالأسهم الحرة ASE20 من 9/10 لغاية 9/23 2020/9/23

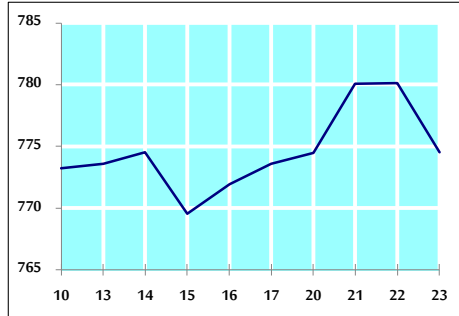

الرقم القياسي العام المرجح بالقيمة السوقية من 9/10 لغاية 9/23 2020/9/23

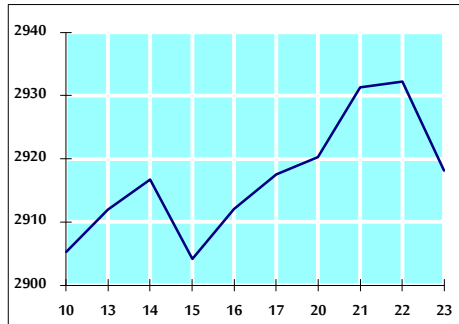

حجم التداول (دينار)

التغير (%)	التغير	2020	2019	
-15.52%	-972,000	5,292,579	6,264,579	يومي
-36.60%	-44,555,016	77,195,219	121,750,235	تراكمي (9/23-9/1)
-34.36%	-359,962,937	687,581,673	1,047,544,610	تراكمي (9/23-1/2)

عدد الأسهم المتداولة

التغير (%)	التغير	2020	2019	
29.93%	1,936,551	8,406,341	6,469,790	يومي
16.55%	16,642,115	117,223,297	100,581,182	تراكمي (9/23-9/1)
-15.03%	-132,064,879	746,380,303	878,445,182	تراكمي (9/23-1/2)

عدد العقود المنفذة

التغير (%)	التغير	2020	2019	
-5.26%	-123	2,215	2,338	يومي
11.21%	4,214	41,808	37,594	تراكمي (9/23-9/1)
-23.46%	-88,580	288,949	377,529	تراكمي (9/23-1/2)

بعض النسب المالية للبورصة (2020/9/23)

القطاع	معدل الدوران (%)	الأرباح الموزعة إلى القيمة السوقية (%)	القيمة السوقية إلى القيمة الدفترية	P/E إلى العائد
القطاع المالي	0.081	0.169	0.745	9.175
قطاع الخدمات	0.148	5.362	0.991	11.369
قطاع الصناعة	0.385	3.320	1.296	15.794
جميع القطاعات	0.133	1.808	0.867	9.885

الرقم القياسي العام لاسعار الأسهم المرجح بالقيمة السوقية للأسهم الحرة (1000=1999)

القطاع	التغير		الأربعاء 23/09/2020	الثلاثاء 22/09/2020
	بداية العام	اليوم السابق		
الرقم القياسي العام	-12.66%	-0.67%	1585.4	1596.2
القطاع المالي	-13.54%	-0.80%	2118.3	2135.3
قطاع الخدمات	-14.65%	-0.61%	1103.6	1110.4
قطاع الصناعة	-0.41%	-0.16%	1849.3	1852.2

الرقم القياسي لاسعار الأسهم المرجح بالقيمة السوقية للأسهم الحرة ASE20 (1000=2014)

التغير	الأربعاء 23/09/2020	الثلاثاء 22/09/2020
-13.07%	774.5	780.1

الرقم القياسي لأسعار الأسهم المرجح بالقيمة السوقية (1000=1991)

القطاع	التغير		الأربعاء 23/09/2020	الثلاثاء 22/09/2020
	بداية العام	اليوم السابق		
الرقم القياسي العام	-16.95%	-0.48%	2918.1	2932.2
قطاع البنوك	-23.19%	-0.68%	5450.2	5487.5
قطاع التأمين	1.28%	0.02%	1298.9	1298.6
قطاع الخدمات	-8.88%	-0.59%	670.4	674.4
قطاع الصناعة	-8.16%	-0.02%	2399.9	2400.4

الرقم القياسي المرجح بالقيمة السوقية للأسهم الحرة حسب الأسواق (1000=2012)

السوق	التغير		الأربعاء 23/09/2020	الثلاثاء 22/09/2020
	بداية العام	اليوم السابق		
السوق الأول	-12.89%	-0.64%	832.7	838.1
السوق الثاني	-1.83%	-0.79%	820.7	827.3

القيمة السوقية (دينار)

التغير	الأربعاء 23/09/2020	الثلاثاء 22/09/2020
-16.85%	12,402,139,427	12,458,512,028