

خلاصة البيانات الاحصائية لبورصة عمان

الخميس 2020/11/26

حجم التداول اليومي من 11/15 لغاية 2020/11/26

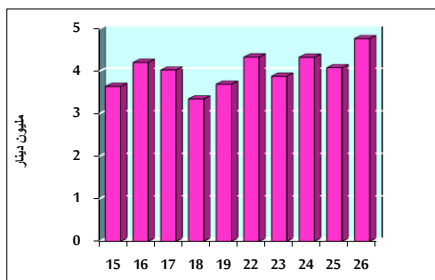

التوزيع القطاعي لحجم التداول ليوم الخميس 2020/11/26

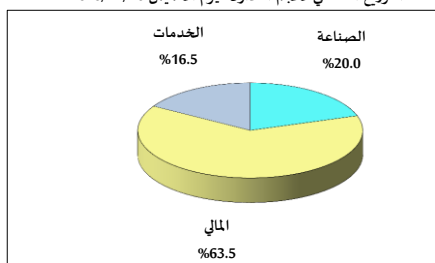

الرقم القياسي العام المرجح للأسهم الحرة من 11/15 لغاية 2020/11/26

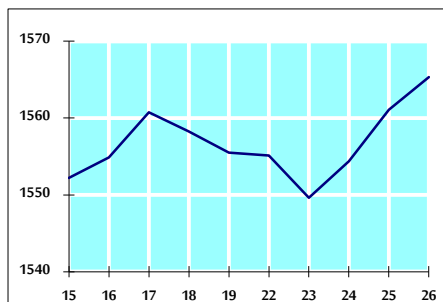

الرقم القياسي العام المرجح للأسهم الحرة ASE20 من 11/15 لغاية 2020/11/26

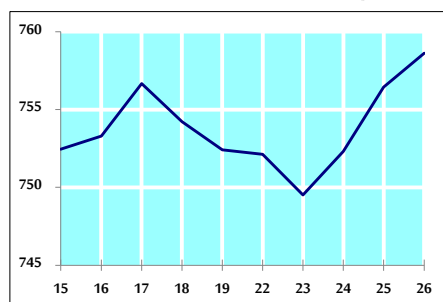

الرقم القياسي العام المرجح بالقيمة السوقية من 11/15 لغاية 2020/11/26

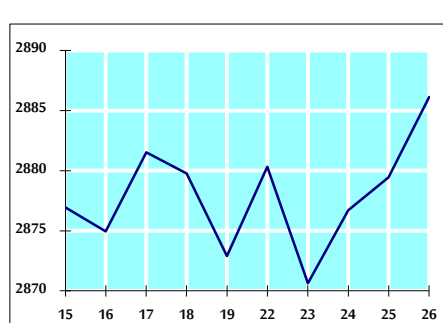

حجم التداول (دينار)

التغير (%)	التغير	2020	2019	
-1.22%	-59,041	4,769,757	4,828,798	يومي
-15.29%	-12,185,005	67,509,678	79,694,683	تراكمي (11/26-11/1)
-39.47%	-559,149,854	857,602,388	1,416,752,242	تراكمي (11/26-1/2)

عدد الاسهم المتداولة

التغير (%)	التغير	2020	2019	
13.27%	549,472	4,688,705	4,139,233	يومي
13.90%	10,687,223	87,592,063	76,904,840	تراكمي (11/26-11/1)
-12.32%	-135,348,709	963,656,086	1,099,004,795	تراكمي (11/26-1/2)

عدد العقود المنفذة

التغير (%)	التغير	2020	2019	
8.09%	155	2,070	1,915	يومي
1.99%	586	30,039	29,453	تراكمي (11/26-11/1)
-20.75%	-95,509	364,792	460,301	تراكمي (11/26-1/2)

بعض النسب المالية للبورصة (2020/11/26)

القطاع	القيمة السوقية P/E إلى العائد	القيمة السوقية إلى القيمة الدفترية	الأرباح الموزعة إلى القيمة السوقية (%)	معدل الدوران (%)
القطاع المالي	8.879	0.720	0.175	0.055
قطاع الخدمات	11.263	0.979	5.431	0.052
قطاع الصناعة	15.570	1.164	4.108	0.205
جميع القطاعات	9.452	0.805	1.922	0.073

الرقم القياسي العام لاسعار الاسهم المرجح بالقيمة السوقية للأسهم الحرة (1999=1000)

التغير	الخميس		الأربعاء		الرقم القياسي العام
	اليوم السابق	26/11/2020	25/11/2020	25/11/2020	
بداية العام					
-13.77%	0.27%	1565.3	1561.1	1561.1	الرقم القياسي العام
-15.12%	0.20%	2079.4	2075.3	2075.3	القطاع المالي
-16.90%	0.38%	1074.5	1070.4	1070.4	قطاع الخدمات
6.50%	0.26%	1977.7	1972.7	1972.7	قطاع الصناعة

الرقم القياسي لاسعار الاسهم المرجح بالقيمة السوقية للأسهم الحرة ASE20 (2014=1000)

التغير	اليوم السابق	26/11/2020	25/11/2020
-14.85%	0.29%	758.6	756.4

الرقم القياسي لاسعار الاسهم المرجح بالقيمة السوقية (1991=1000)

التغير	الخميس		الأربعاء		الرقم القياسي العام
	اليوم السابق	26/11/2020	25/11/2020	25/11/2020	
بداية العام					
-17.86%	0.23%	2886.1	2879.5	2879.5	الرقم القياسي العام
-26.25%	0.16%	5233.0	5224.8	5224.8	قطاع البنوك
1.05%	-0.08%	1296.0	1297.0	1297.0	قطاع التأمين
-9.04%	0.53%	669.2	665.7	665.7	قطاع الخدمات
-3.18%	0.21%	2530.1	2524.8	2524.8	قطاع الصناعة

الرقم القياسي المرجح بالقيمة السوقية للأسهم الحرة حسب الأسواق (2012=1000)

التغير	الخميس		الأربعاء		الرقم القياسي العام
	اليوم السابق	26/11/2020	25/11/2020	25/11/2020	
بداية العام					
-14.41%	0.26%	818.1	816.0	816.0	السوق الأول
-0.30%	0.42%	833.6	830.1	830.1	السوق الثاني

القيمة السوقية (دينار)

التغير	اليوم السابق	26/11/2020	25/11/2020
-17.34%	0.19%	12,328,631,214	12,304,916,504