

خلاصة البيانات الإحصائية لبورصة عمان

الإثنين 2020/11/30

حجم التداول اليومي من 11/17 لغاية 2020/11/30

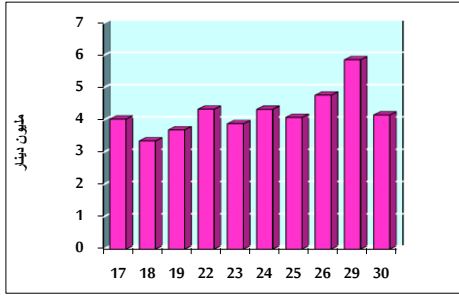

التوزيع القطاعي لحجم التداول ليوم الإثنين 2020/11/30

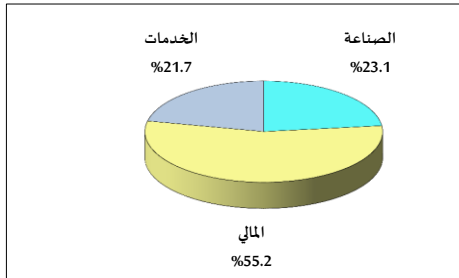

الرقم القياسي العام المرجح للأسهم الحرة من 11/17 لغاية 2020/11/30

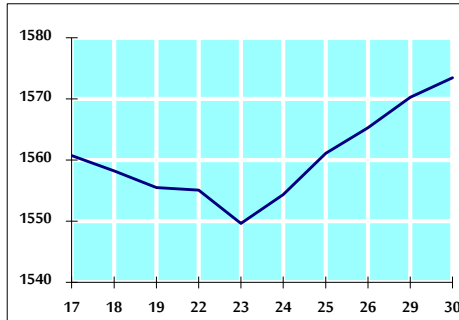

الرقم القياسي المرجح للأسهم الحرة ASE20 من 11/17 لغاية 2020/11/30

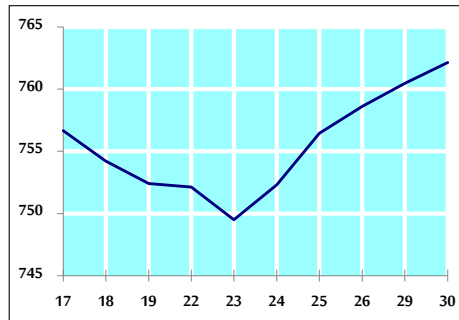

الرقم القياسي العام المرجح بالقيمة السوقية من 11/17 لغاية 2020/11/30

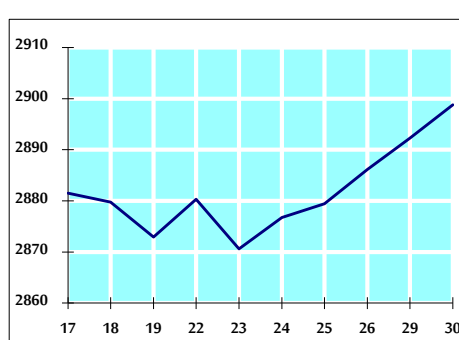

حجم التداول (دينار)

التغير (%)	التغير	2020	2019	
11.72%	435,919	4,155,779	3,719,860	يومي
-13.77%	-12,383,874	77,529,625	89,913,499	تراكمي (11/30-11/1)
-39.20%	-559,348,723	867,622,335	1,426,971,058	تراكمي (11/30-1/2)

عدد الاسهم المتداولة

التغير (%)	التغير	2020	2019	
4.99%	207,385	4,360,044	4,152,659	يومي
10.73%	9,524,524	98,329,800	88,805,276	تراكمي (11/30-11/1)
-12.29%	-136,511,408	974,393,823	1,110,905,231	تراكمي (11/30-1/2)

عدد العقود المنفذة

التغير (%)	التغير	2020	2019	
20.82%	365	2,118	1,753	يومي
-1.86%	-649	34,310	34,959	تراكمي (11/30-11/1)
-20.77%	-96,744	369,063	465,807	تراكمي (11/30-1/2)

بعض النسب المالية للبورصة (2020/11/30)

القطاع	القيمة السوقية P/E إلى العائد	القيمة السوقية إلى القيمة الدفترية	الأرباح الموزعة إلى القيمة السوقية (%)	معدل دوران
القطاع المالي	8.889	0.722	0.174	0.053
قطاع الخدمات	11.479	0.998	5.329	0.060
قطاع الصناعة	15.560	1.164	4.111	0.161
جميع القطاعات	9.493	0.809	1.914	0.068

الرقم القياسي العام لأسعار الاسهم المرجح بالقيمة السوقية للأسهم الحرة (1000=1999)

الرقم القياسي العام	التغير		الإثنين	الأحد
	اليوم السابق	بداية العام	30/11/2020	29/11/2020
الرقم القياسي العام	0.20%	-13.32%	1573.5	1570.3
القطاع المالي	-0.20%	-15.24%	2076.5	2080.6
قطاع الخدمات	1.24%	-14.87%	1100.8	1087.3
قطاع الصناعة	0.06%	6.27%	1973.3	1972.2

الرقم القياسي لأسعار الاسهم المرجح بالقيمة السوقية للأسهم الحرة ASE20 (1000=2014)

التغير	2020	2019
-14.46%	762.1	760.5

الرقم القياسي لأسعار الاسهم المرجح بالقيمة السوقية (1000=1991)

الرقم القياسي العام	التغير		الإثنين	الأحد
	اليوم السابق	بداية العام	30/11/2020	29/11/2020
الرقم القياسي العام	0.22%	-17.50%	2898.8	2892.3
قطاع البنوك	-0.06%	-26.18%	5238.3	5241.4
قطاع التأمين	0.14%	1.29%	1299.0	1297.1
قطاع الخدمات	1.05%	-7.78%	678.5	671.4
قطاع الصناعة	0.31%	-2.62%	2544.7	2536.9

الرقم القياسي المرجح بالقيمة السوقية للأسهم الحرة حسب الأسواق (1000=2012)

السوق	التغير		الإثنين	الأحد
	اليوم السابق	بداية العام	30/11/2020	29/11/2020
السوق الأول	0.21%	-14.02%	821.8	820.1
السوق الثاني	0.22%	0.51%	840.3	838.5

القيمة السوقية (دينار)

التغير	2020	2019
-17.05%	12,372,414,570	12,348,741,777