

خلاصة البيانات الإحصائية لبورصة عمان

الأربعاء 2020/12/30

حجم التداول اليومي من 12/17 لغاية 12/30 2020

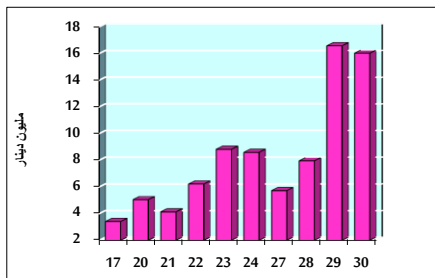

التوزيع القطاعي لحجم التداول ليوم الأربعاء 2020/12/30

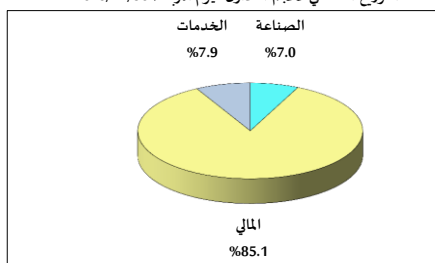

الرقم القياسي العام المرجح بالأسهم الحرة من 12/17 لغاية 12/30 2020

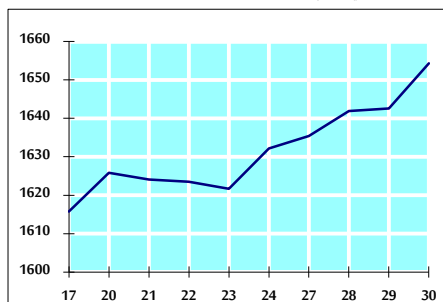

الرقم القياسي العام المرجح بالأسهم الحرة ASE20 من 12/17 لغاية 12/30 2020

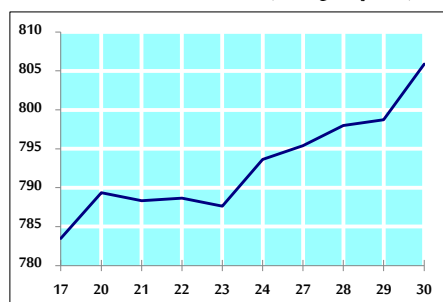

الرقم القياسي العام المرجح بالقيمة السوقية من 12/17 لغاية 12/30 2020

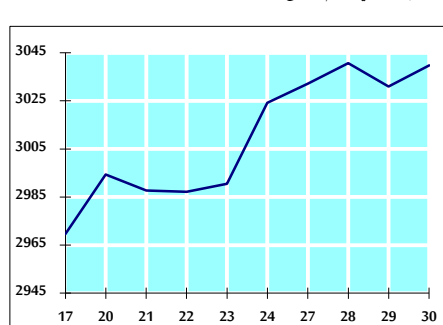

حجم التداول (دينار)

| التغير (%) | التغير | 2020 | 2019 | |
|------------|--------------|---------------|---------------|---------------------|
| - | - | 16,021,306 | - | يومي |
| 13.64% | 20,753,719 | 172,871,942 | 152,118,223 | تراكمي (12/30-12/1) |
| -34.11% | -538,595,004 | 1,040,494,277 | 1,579,089,281 | تراكمي (12/30-1/2) |

عدد الأسهم المتداولة

| التغير (%) | التغير | 2020 | 2019 | |
|------------|--------------|---------------|---------------|---------------------|
| - | - | 14,091,812 | - | يومي |
| 22.95% | 30,128,945 | 161,413,205 | 131,284,260 | تراكمي (12/30-12/1) |
| -8.56% | -106,382,463 | 1,135,807,028 | 1,242,189,491 | تراكمي (12/30-1/2) |

عدد العقود المنفذة

| التغير (%) | التغير | 2020 | 2019 | |
|------------|---------|---------|---------|---------------------|
| - | - | 3,337 | - | يومي |
| 42.08% | 14,677 | 49,557 | 34,880 | تراكمي (12/30-12/1) |
| -16.39% | -82,067 | 418,620 | 500,687 | تراكمي (12/30-1/2) |

بعض النسب المالية للبورصة (2020/12/30)

| القطاع | القيمة السوقية P/E إلى العائد | القيمة السوقية إلى القيمة الدفترية | الأرباح الموزعة إلى القيمة السوقية (%) | معدل دوران |
|---------------|-------------------------------|------------------------------------|--|------------|
| القطاع المالي | 9.106 | 0.739 | 0.170 | 0.238 |
| قطاع الخدمات | 11.777 | 1.024 | 5.194 | 0.105 |
| قطاع الصناعة | 17.205 | 1.287 | 3.718 | 0.216 |
| جميع القطاعات | 9.952 | 0.848 | 1.825 | 0.208 |

الرقم القياسي العام لأسعار الأسهم المرجح بالقيمة السوقية للأسهم الحرة (1999=1000)

| التغير | الأربعاء | | الثلاثاء | |
|-------------|------------|------------|----------|---------------------|
| | 30/12/2020 | 29/12/2020 | | |
| بداية العام | | | | |
| -8.86% | 0.72% | 1654.3 | 1642.5 | الرقم القياسي العام |
| -11.50% | 0.66% | 2168.2 | 2154.0 | القطاع المالي |
| -11.53% | 0.68% | 1144.0 | 1136.3 | قطاع الخدمات |
| 14.20% | 0.61% | 2120.6 | 2107.7 | قطاع الصناعة |

الرقم القياسي العام لأسعار الأسهم المرجح بالقيمة السوقية للأسهم الحرة ASE20 (2014=1000)

| التغير | الأربعاء | الثلاثاء | |
|--------|----------|----------|-------|
| -9.55% | 0.90% | 805.9 | 798.7 |

الرقم القياسي العام لأسعار الأسهم المرجح بالقيمة السوقية (1991=1000)

| التغير | الأربعاء | | الثلاثاء | |
|-------------|------------|------------|----------|---------------------|
| | 30/12/2020 | 29/12/2020 | | |
| بداية العام | | | | |
| -13.49% | 0.29% | 3039.8 | 3031.0 | الرقم القياسي العام |
| -24.40% | 0.20% | 5364.0 | 5353.3 | قطاع البنوك |
| 1.98% | -0.12% | 1307.9 | 1309.4 | قطاع التأمين |
| -4.70% | 0.02% | 701.1 | 701.0 | قطاع الخدمات |
| 8.86% | 0.68% | 2844.6 | 2825.5 | قطاع الصناعة |

الرقم القياسي العام المرجح بالقيمة السوقية للأسهم الحرة حسب الأسواق (2012=1000)

| التغير | الأربعاء | | الثلاثاء | |
|-------------|------------|------------|----------|--------------|
| | 30/12/2020 | 29/12/2020 | | |
| بداية العام | | | | |
| -9.28% | 0.80% | 867.1 | 860.2 | السوق الأول |
| 4.15% | 0.51% | 870.7 | 866.3 | السوق الثاني |

القيمة السوقية (دينار)

| التغير (%) | التغير | 2020 | 2019 | |
|------------|--------|----------------|----------------|--|
| -13.74% | 0.25% | 12,866,051,420 | 12,834,273,826 | |